

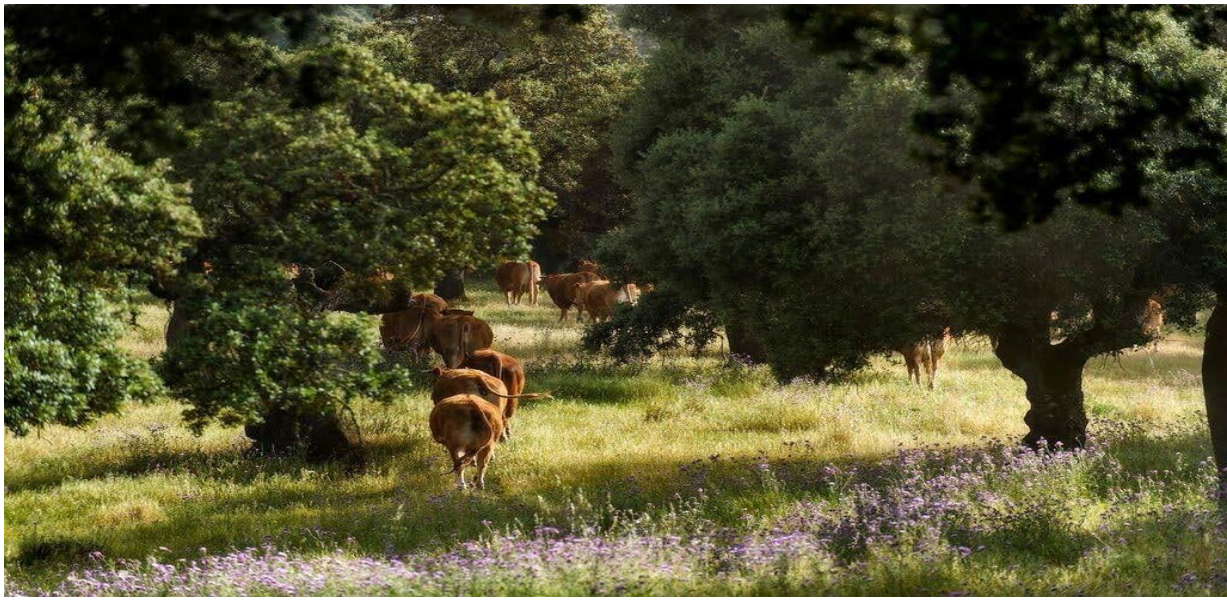

**Toros de Subasta  
Trujillo 2017**

# **Raza Limusina**

**La raza que aporta valor**



## **LOS CENTROS DE TESTAJE: PRUEBAS INDIVIDUALES EN ESTACIÓN**

El control de rendimiento cárnico en los centros de testaje está enfocado a evaluar la productividad individual basada en el control de pesos, crecimientos, funcionalidad y morfología de cada individuo sometido a las mismas condiciones de manejo y alimentación.

### **ANIMALES CANDIDATOS**

Proceden de las **ganaderías adscritas al Programa de Mejora**, que son aquellas que están sometidas al control de rendimientos mediante comunicación puntual de datos, pesadas de control de los animales (nacimiento, lactación y destete), y visitas periódicas de inspección, control y asesoramiento técnico.

Son seleccionados para las pruebas individuales de control en centros de testaje, en base a un criterio técnico, los mejores machos de las ganaderías del programa de mejora en función de sus índices genéticos, morfología, genealogía y datos del control de rendimientos.

Los animales seleccionados son destinados a las pruebas de testaje con una edad entre 7 y 12 meses. Deberán tener dato de peso al nacimiento, peso en lactación y peso al destete, así como haber sido calificados morfológicamente al destete por el técnico asignado para el control de cada ganadería.

Actualmente, la Federación Española de Criadores de Limusín dispone de varios centros de testaje, repartidos por todo el territorio nacional: Aia (Guipúzcoa), Aranjuez (Madrid), Badajoz, Jerez de la Frontera (Cádiz) y Zaragoza.

### **REQUISITOS SANITARIOS**

- Procederán de explotaciones con categoría sanitaria T3 B4. Además deberán haber sido negativos a tuberculosis (mediante prueba de intradermotuberculinización) y brucelosis en los últimos 30 días anteriores al traslado.
- Deberán cumplir todos aquellos otros requisitos sanitarios que determinen las autoridades sanitarias en cada momento para el movimiento pecuario desde la explotación de origen hasta el centro de testaje.
- Pruebas negativas, en menos de treinta días anteriores al traslado, frente a anticuerpos del virus IBR, antígeno del virus BVD y anticuerpos de Paratuberculosis.
- Vacunados contra enterotoxemias y tratados contra ectoparásitos y endoparásitos en los últimos tres meses anteriores al traslado al centro. Deberá ser certificado por el veterinario de explotación.
- Los animales deben presentar un buen estado de salud. En la explotación de origen o en el examen de entrada en el centro de testaje pueden ser rechazados aquellos animales que a juicio de los técnicos, puedan padecer alguna enfermedad, infectocontagiosa o parasitaria con riesgos para el resto de terneros, presentar algún tipo de lesión, o carácter muy agresivo.

### **DESARROLLO DE LAS PRUEBAS**

Se llevarán a cabo en un periodo de entre 120 y 150 días. Durante este espacio de tiempo los animales permanecerán en el centro de testaje.

1ª fase: Periodo de adaptación, de entre 15 y 25 días.

2ª fase: Inicio de los controles periódicos. Cada 28 días son sometidos a pesadas de control. Se realiza un total de 5 pesadas por animal.

3ª fase: Evaluación final por parte de un equipo compuesto por tres técnicos.

4ª fase: Procesado de resultados, tras el cual se otorga el título correspondiente.

Durante el desarrollo de las pruebas los animales son sometidos a una alimentación controlada, con forraje de alta calidad y concentrados para el crecimiento. No se trata de una alimentación de cebo sino de recría, siendo equilibrada de forma que respeta la salud y la funcionalidad de los animales, potenciando el crecimiento y evitando el engrasamiento al tratarse de futuros reproductores.

Se coloca un dispositivo electrónico en los animales que detecta al individuo que utiliza la tolva/máquina de alimentación, diseñada para registrar la cantidad de pienso ingerida por cada animal.

## **EVALUACIÓN DEL CRECIMIENTO**

El control de crecimiento se valorará mediante los siguientes parámetros:

**GANANCIA MEDIA DIARIA (GMD):** es la diferencia en gramos o kilogramos entre dos pesadas dividido entre el número de días transcurridos entre ambos controles.

**PESO A EDAD TIPO (P400):** Teniendo en cuenta el peso al inicio y al final del periodo de control, comparado y corregido por la edad de los animales se obtiene el peso a la edad de 400 días de vida, este es el que se denominará P400.

**INDICE DE CONVERSIÓN (IC)** Es el número de kilogramos de concentrado que han sido necesarios para aumentar un kilogramo de peso vivo del animal. Este índice se obtendrá dividiendo el número de kilogramos de pienso consumidos durante el periodo de control entre el número de kilogramos de incremento de peso del animal en este periodo.

## **CONTROL DE LA MORFOLOGÍA**

Al finalizar el periodo de control se llevará a cabo una calificación adulta de los animales en el centro de forma individual por tres técnicos homologados por la FECL. La calificación definitiva asignada a cada animal será la media de las notas realizadas por los técnicos.

Los requisitos para superar las pruebas de control individual en estación serán fijadas en cada momento en el Programa de Mejora, siendo las siguientes:

- Calificación morfológica con 56 puntos o más en Desarrollo Esquelético (DE) y Desarrollo Muscular (DM) al finalizar la serie.
- Nota de 50 puntos o más en Aptitudes Funcionales (AF).
- Grosor de cañas o finura de hueso (FOS) menor o igual a 7
- Ganancia media diaria (GMD) mayor de 1000 gramos día.
- Carácter no agresivo.

A la vista de estos parámetros, se podrá otorgar dos tipos de título a la finalización de las pruebas de testaje:

### **1. REPRODUCTORES JÓVENES**

Animales de máxima categoría, que han superado los criterios establecidos anteriormente. Estos animales tendrán preferencia en la presentación a subastas oficiales de la raza.

### **2. REPRODUCTORES PROMESA**

Animales sometidos a las pruebas de control individual en estación que no han superado alguno de los parámetros anteriormente descritos y que no han sido eliminados de la prueba por cualquier otra cuestión. Constituyen un grupo de animales de alta calidad, siendo aptos para ejercer como reproductores de gran categoría.

Estos Reproductores Jóvenes (RJ) y Reproductores Promesa (RP) son destinados a las subastas de carácter nacional que la Federación Española de Criadores de Limusín organiza a lo largo de todo el país, con la finalidad de ofrecer a la cabaña ganadera los mejores reproductores obtenidos fruto del trabajo de los ganaderos seleccionadores de la Raza en base al Programa de Mejora.





Ministerio de Agricultura y Pesca, Alimentación y Medio Ambiente  
Dirección General de Producciones y Mercados Agrarios  
Subdirección General de Medios de Producción Ganaderos

Subasta Nacional de Ganado Reproductor de Razas Puras

TRUJILLO  
RAZA LIMUSINA  
MACHOS



19 de noviembre de 2017

Relación de ganado seleccionado

GANADERÍA	NÚMERO GENEALÓGICO	CROTAL	TÍTULO	F.NACTO	EDAD MESES	DATOS DEL ANIMAL					ARRANQUE SUBASTA	REMATE SUBASTA	TARJETA
						D.M.	D.E.	A.F.	C.R.	G.M.D.			
						RESULTADO	RESULTADO	RESULTADO	RESULTADO	RESULTADO			
PREMIETXEBERRI, S.C.	ZJ 16045	0321	R.P.	06/06/2016	17	47	78	52	60	1,579			
PREMIETXEBERRI, S.C.	ZJ 16042	0318	R.J.	02/06/2016	17	69	84	60	73	1,929			
M <sup>2</sup> LOURDES MINTEGI MENDIZABAL	Z5 16008	8320	R.P.	27/05/2016	17	59	82	42	53	1,786			
BLAS BARROSO NIETO	BBB 16008	7620	R.J.	19/05/2016	18	64	72	72	63	1,705			
FRANCISCO ROMERO IGLESIAS	RI 16015	9415	R.P.	20/03/2016	19	44	74	56	47	0,920			
GANADERIA CONCHA PIQUER, C.B.	CP 16017	7560	R.J.	17/03/2016	20	57	70	64	63	1,964			
JUDIA, C.B	BFB 16012	2765	R.J.	16/03/2016	20	59	70	66	57	1,196			
FRANCISCO ROMERO IGLESIAS	RI 16012	9412	R.P.	15/03/2016	20	53	68	50	57	1,509			
TOMASA AURORA BARON AGUIRREBURUALDE	CDG 16001	6140	R.J.	12/03/2016	20	63	84	64	73	1,832			
ANTONIO PÉREZ ANDRADA	XD 16004	3418	R.P.	17/02/2016	21	74	46	70	47	0,857			
AGROPECUARIA VALDESEQUERA, S.L	VH 16002	3819	R.J.	05/02/2016	21	60	70	60	63	1,348			

Al precio de remate se le aplicará el 10% de IVA



C/ Santa Maria Magdalena, 8 TFNO: 91 5771853 FAX: 91 3593346  
EMAIL: [administracion@razalimusin.org](mailto:administracion@razalimusin.org)  
[www.razalimusin.org](http://www.razalimusin.org)



Ministerio de Agricultura y Pesca, Alimentación y Medio Ambiente  
Dirección General de Producciones y Mercados Agrarios  
Subdirección General de Medios de Producción Ganaderos

Subasta Nacional de Ganado Reproductor de Razas Puras

TRUJILLO  
RAZA LIMUSINA  
MACHOS



19 de noviembre de 2017

Relación de ganado seleccionado

GANADERÍA	NÚMERO GENEALÓGICO	CROTAL	TITULO	F.NACTO	EDAD MESES	D.M.	D.E.	A.F.	C.R.	G.M.D.	ARRANQUE SUBASTA	REMATE SUBASTA	TARJETA
						RESULTADO	RESULTADO	RESULTADO	RESULTADO	RESULTADO			
PREMIETXEBERRI, S.C.	ZJ 16001	7607	R.J.	02/01/2016	22	67	64	68	77	1,460			
JUAN ALTUNA	YC 16001	5083	R.J.	01/01/2016	22	73	70	66	67	1,373			
GANADERIA CONCHA PIQUER, C.B.	CP 15075	7540	R.P.	17/12/2015	23	67	74	46	60	1,571			
GANADERIA CONCHA PIQUER, C.B.	HR 15078	5287	R.J.	15/12/2015	23	57	86	68	73	1,571			
JOSE LUIS MURILLO MORENO	EN 15098	9612	R.J.	12/12/2015	23	63	72	62	50	1,357			
NOVOFINCAS, S.L.	GW 15063	9645	R.J.	10/12/2015	23	64	80	58	47	1,357			
LIMUSINES LOS LIRIOS	VN 15027	2184	R.J.	10/12/2015	23	73	74	68	63	1,429			
FERNANDO GÓMEZ MARCOS	GF 15039	6494	R.C.	22/11/2015	23	73	62	52	67	1,375			
FRANCISCA RODRÍGUEZ BARBA	FR 15044	1203	R.P.	20/11/2015	23	54	90	54	60	1,411			
JOSE LUIS MURILLO MORENO	EN 15080	9597	R.J.	16/11/2015	24	69	74	68	70	1,536			
JOSE LUIS MURILLO MORENO	EN 15073	9590	R.J.	08/11/2015	24	67	58	64	57	1,411			
DANIEL HERAS MONDUATE	DP 15077	7877	R.C.	16/10/2015	25	74	60	64	70	2,040			

Al precio de remate se le aplicará el 10% de IVA



C/ Santa Maria Magdalena, 8 TFNO: 91 5771853 FAX: 91 3593346  
EMAIL: [administracion@razalimusin.org](mailto:administracion@razalimusin.org)  
[www.razalimusin.org](http://www.razalimusin.org)

## FICHA DEL ANIMAL

NOMBRE	SEXO	F.NACIMIENTO	CRIADOR	TIPO DE REGISTRO
MANOLO	MACHO	06/06/2016	PREMIETXEBERRI BASERRIA AZPEITIA ( GIPUZKOA )	REPRODUCTOR PROMESA
Nº CROTAL	Nº GENEALÓGICO	PROPIETARIO ACTUAL		TIPO GANADERIA
ES03153045 0321	ZJ16045	PREMIETXEBERRI BASERRIA AZPEITIA ( GIPUZKOA )		PROGRAMA DE MEJORA

MONTA NATURAL    
 INSEMINACIÓN ARTIFICIAL    
 TRANSFERENCIA DE EMBRIONES

PADRE	ABUELO	BISABUELOS PATERNOS
IVORY 002313131456 FR002313131456	EDOUARD 002350863031	BACCARA      001932638592 TAMIRA        002302612332
	ABUELA	BISABUELOS MATERNOS
	CINDY 002307421016	ONEREUX      002398020912 UNIE            002303203718
MADRE	ABUELO	BISABUELOS PATERNOS
C 1550 ZJ10032 ES071530351550	CHAMPION -IA- (ELIFE) 001932816932    FR001932816932	OTAN -IA-      001998000189 TANYA BIS      001931126471
	ABUELA	BISABUELOS MATERNOS
	TARTA ZJ04034            ES031530222347	MIMOSA        008796016681 MOREA          ZJ98018

### CALIFICACIÓN AL DESTETE

FECHA CALIFICACIÓN	DM	DE	AF	CONDICIÓN CORPORAL	DOCILIDAD
30/03/2017	72	84	73	6	Marcha rápida

### CALIFICACIÓN ADULTA

FECHA CALIFICACIÓN	DM	DE	AF	CR	CONDICIÓN CORPORAL
06/10/2017	47	78	52	60	5

### CONTROL DE RENDIMIENTOS

PESO AL NACIMIENTO (KG)	PESO 120 DÍAS (KG)	PESO 210 DÍAS (KG)
45	181	306

### VALORACIÓN GENÉTICA DEL ANIMAL ( INDICE - FIABILIDAD )

FN	A-PARTO	POT.CREC.	DM	DE	FOS	LECHE

### VALORACIÓN GENÉTICA DEL PADRE ( INDICE - FIABILIDAD )

FN	A-PARTO	POT.CREC.	DM	DE	FOS	LECHE
98	0,87	0    0	0    0	0    0	0    0	0    0

### VALORACIÓN GENÉTICA DE LA MADRE ( INDICE - FIABILIDAD )

FN	A-PARTO	POT.CREC.	DM	DE	FOS	LECHE
91	53	111    26	107    46	102    45	110    52	98    39    101    28

Testaje	Fecha Inicio	Fecha Final	Peso Inicio	Peso Final	Δ Peso	G.M.D
AIA Nº 81	01/06/2017	05/10/2017	567	766	199	1,579



## FICHA DEL ANIMAL

NOMBRE	SEXO	F.NACIMIENTO	CRIADOR	TIPO DE REGISTRO
MONTXO	MACHO	02/06/2016	PREMIETXEBERRI BASERRIA AZPEITIA ( GIPUZKOA )	REPRODUCTOR JOVEN
Nº CROTAL	Nº GENEALÓGICO	PROPIETARIO ACTUAL		TIPO GANADERIA
ES01153045 0318	ZJ16042	PREMIETXEBERRI BASERRIA AZPEITIA ( GIPUZKOA )		PROGRAMA DE MEJORA

MONTA NATURAL    
 INSEMINACIÓN ARTIFICIAL    
 TRANSFERENCIA DE EMBRIONES

PADRE	ABUELO	BISABUELOS PATERNOS
IVORY  002313131456  FR002313131456	EDOUARD 002350863031	BACCARA      001932638592 TAMIRA        002302612332
	ABUELA	BISABUELOS MATERNOS
	CINDY 002307421016	ONEREUX      002398020912 UNIE            002303203718
MADRE	ABUELO	BISABUELOS PATERNOS
BERDEA  ZJ09019  ES001530325859	VENTURA 002255672122    FR002255672122	MOZART -IA-    001996019196 NENETTE        002297002148
	ABUELA	BISABUELOS MATERNOS
	NAGITZAR ZJ99052            ES011530057342	DUVALIER -IA- 003688009657 HALAGO        ZJ94021

### CALIFICACIÓN AL DESTETE

FECHA CALIFICACIÓN	DM	DE	AF	CONDICIÓN CORPORAL	DOCILIDAD
30/03/2017	78	82	75	6	Marcha

### CALIFICACIÓN ADULTA

FECHA CALIFICACIÓN	DM	DE	AF	CR	CONDICIÓN CORPORAL
06/10/2017	69	84	60	73	7

### CONTROL DE RENDIMIENTOS

PESO AL NACIMIENTO (KG)	PESO 120 DÍAS (KG)	PESO 210 DÍAS (KG)
48	183	310

### VALORACIÓN GENÉTICA DEL ANIMAL ( INDICE - FIABILIDAD )

FN	A-PARTO	POT.CREC.	DM	DE	FOS	LECHE

### VALORACIÓN GENÉTICA DEL PADRE ( INDICE - FIABILIDAD )

FN	A-PARTO	POT.CREC.	DM	DE	FOS	LECHE
98	0,87    0    0	0    0	0    0	0    0	0    0	0    0

### VALORACIÓN GENÉTICA DE LA MADRE ( INDICE - FIABILIDAD )

FN	A-PARTO	POT.CREC.	DM	DE	FOS	LECHE
92	51    100    25	100    45	95    45	106    53	104    39	103    28

Testaje	Fecha Inicio	Fecha Final	Peso Inicio	Peso Final	Δ Peso	G.M.D
AIA Nº 81	01/06/2017	05/10/2017	559	802	243	1,929

## FICHA DEL ANIMAL

NOMBRE	SEXO	F.NACIMIENTO	CRIADOR	TIPO DE REGISTRO
MARTXELO	MACHO	27/05/2016	DONARDEGI BASERRIA URRETXU ( GIPUZKOA )	REPRODUCTOR PROMESA
Nº CROTAL	Nº GENEALÓGICO	PROPIETARIO ACTUAL		TIPO GANADERIA
ES02153044 8320	ZS16008	DONARDEGI BASERRIA URRETXU ( GIPUZKOA )		PROGRAMA DE MEJORA

MONTA NATURAL    
 INSEMINACIÓN ARTIFICIAL    
 TRANSFERENCIA DE EMBRIONES

PADRE	ABUELO	BISABUELOS PATERNOS
GENTIL  006505453771  FR006505453771	DECA 002309431030	VALVERGNY    200801896 LOUVE        895006119
	ABUELA	BISABUELOS MATERNOS
	BERMUDES 006503886400	PAPRIKA       001634777161 TOMADE        006504132065
MADRE	ABUELO	BISABUELOS PATERNOS
EPIQUE  006504959599  FR006504959599	TYPHON 006504132009	NAPOLEON    008797001612 LYSINE        006595002488
	ABUELA	BISABUELOS MATERNOS
	BIGVIN 006503715314	RUDE         006502720506 MYGALE       006596000718

### CALIFICACIÓN AL DESTETE

FECHA CALIFICACIÓN	DM	DE	AF	CONDICIÓN CORPORAL	DOCILIDAD
12/01/2017	72	92	70	6	Marcha

### CALIFICACIÓN ADULTA

FECHA CALIFICACIÓN	DM	DE	AF	CR	CONDICIÓN CORPORAL
06/10/2017	59	82	42	53	7

### CONTROL DE RENDIMIENTOS

PESO AL NACIMIENTO (KG)	PESO 120 DÍAS (KG)	PESO 210 DÍAS (KG)
48	221	380

### VALORACIÓN GENÉTICA DEL ANIMAL ( INDICE - FIABILIDAD )

FN	A-PARTO	POT.CREC.	DM	DE	FOS	LECHE

### VALORACIÓN GENÉTICA DEL PADRE ( INDICE - FIABILIDAD )

FN	A-PARTO	POT.CREC.	DM	DE	FOS	LECHE
87	0.78	0 0	0 0	0 0	0 0	0 0

### VALORACIÓN GENÉTICA DE LA MADRE ( INDICE - FIABILIDAD )

FN	A-PARTO	POT.CREC.	DM	DE	FOS	LECHE
92	55	114 24	103 49	85 46	106 54	106 40
						103 31

Testaje	Fecha Inicio	Fecha Final	Peso Inicio	Peso Final	Δ Peso	G.M.D
AIA Nº 81	01/06/2017	05/10/2017	626	851	225	1,786



## FICHA DEL ANIMAL

NOMBRE	SEXO	F.NACIMIENTO	CRIADOR	TIPO DE REGISTRO
MALABAR	MACHO	19/05/2016	BLAS BARROSO NIETO GALLEGOS DE SOBRINOS ( AVILA )	REPRODUCTOR JOVEN
Nº CROTAL	Nº GENEALÓGICO	PROPIETARIO ACTUAL		TIPO GANADERIA
ES06081163 7620	BBB16008	BLAS BARROSO NIETO GALLEGOS DE SOBRINOS ( AVILA )		PROGRAMA DE MEJORA

MONTA NATURAL  INSEMINACIÓN ARTIFICIAL  TRANSFERENCIA DE EMBRIONES

PADRE	ABUELO	BISABUELOS PATERNOS	
IDALGO 002313294917 FR002313294917	GEORGES Y 008749301888	CLOVIS 002308645602	BAVIERE 008749301285
	ABUELA	BISABUELOS MATERNOS	
	FLEUR 002350664682	DOUDOU TD -IA- 002246742213	BLANCHE 002306634760
MADRE	ABUELO	BISABUELOS PATERNOS	
COBRA BBB10010 ES000809123668	BANYULS 003529202102 FR003529202102	SALOMON 001930878545	TACCA 003529201773
	ABUELA	BISABUELOS MATERNOS	
	VALLE MA06054 ES070807178760	RISTI TT02023	NACIONALA MA99060

### CALIFICACIÓN AL DESTETE

FECHA CALIFICACIÓN	DM	DE	AF	CONDICIÓN CORPORAL	DOCILIDAD
25/01/2017	63	64	73	7	Viene tranquilamente

### CALIFICACIÓN ADULTA

FECHA CALIFICACIÓN	DM	DE	AF	CR	CONDICIÓN CORPORAL
13/06/2017	64	72	72	63	7

### CONTROL DE RENDIMIENTOS

PESO AL NACIMIENTO (KG)	PESO 120 DÍAS (KG)	PESO 210 DÍAS (KG)
43	200	318

### VALORACIÓN GENÉTICA DEL ANIMAL ( INDICE - FIABILIDAD )

FN	A-PARTO	POT.CREC.	DM	DE	FOS	LECHE

### VALORACIÓN GENÉTICA DEL PADRE ( INDICE - FIABILIDAD )

FN	A-PARTO	POT.CREC.	DM	DE	FOS	LECHE

### VALORACIÓN GENÉTICA DE LA MADRE ( INDICE - FIABILIDAD )

FN	A-PARTO	POT.CREC.	DM	DE	FOS	LECHE
104 18	100 7	91 8	95 14	87 19	110 11	101 5

Testaje	Fecha Inicio	Fecha Final	Peso Inicio	Peso Final	Δ Peso	G.M.D
Aranjuez Nº 66	15/02/2017	07/06/2017	399	590	191	1,705

## FICHA DEL ANIMAL

NOMBRE	SEXO	F.NACIMIENTO	CRIADOR	TIPO DE REGISTRO
MONARCA	MACHO	20/03/2016	FRANCISCO ROMERO IGLESIAS MÉRIDA ( BADAJOZ )	REPRODUCTOR PROMESA
Nº CROTAL	Nº GENEALÓGICO	PROPIETARIO ACTUAL		TIPO GANADERIA
ES07100779 9415	RI16015	FRANCISCO ROMERO IGLESIAS MÉRIDA ( BADAJOZ )		PROGRAMA DE MEJORA

MONTA NATURAL  INSEMINACIÓN ARTIFICIAL  TRANSFERENCIA DE EMBRIONES

PADRE	ABUELO	BISABUELOS PATERNOS	
CARDENETE RI10034 ES071005069234	TALENT -MN- -IA- 008703200461 FR008703200461	PRODIGE 008708420369	PECHE 008703200163
	ABUELA	BISABUELOS MATERNOS	
	ZORITA RI07035 ES061005158935	VESTON 002216177528	RECLONA RI02020
MADRE	ABUELO	BISABUELOS PATERNOS	
BARBERA RI09012 ES021005432452	VESTON 002216177528 FR002216177528	MICMAC -MN- 008796005024	ROMAINE 002216177145
	ABUELA	BISABUELOS MATERNOS	
	OLIVA RI00009 ES041002784753	LACERO CP97017	IMPERIOSA NM95025

### CALIFICACIÓN AL DESTETE

FECHA CALIFICACIÓN	DM	DE	AF	CONDICIÓN CORPORAL	DOCILIDAD
14/02/2017	70	78	68	7	Inmóvil

### CALIFICACIÓN ADULTA

FECHA CALIFICACIÓN	DM	DE	AF	CR	CONDICIÓN CORPORAL
14/06/2017	44	74	56	47	4

### CONTROL DE RENDIMIENTOS

PESO AL NACIMIENTO (KG)	PESO 120 DÍAS (KG)	PESO 210 DÍAS (KG)
42	211	337

### VALORACIÓN GENÉTICA DEL ANIMAL ( INDICE - FIABILIDAD )

FN	A-PARTO	POT.CREC.	DM	DE	FOS	LECHE

### VALORACIÓN GENÉTICA DEL PADRE ( INDICE - FIABILIDAD )

FN	A-PARTO	POT.CREC.	DM	DE	FOS	LECHE

### VALORACIÓN GENÉTICA DE LA MADRE ( INDICE - FIABILIDAD )

FN	A-PARTO	POT.CREC.	DM	DE	FOS	LECHE

Testaje	Fecha Inicio	Fecha Final	Peso Inicio	Peso Final	Δ Peso	G.M.D
Badajoz Nº 39	14/02/2017	06/06/2017	477	580	103	0,920



## FICHA DEL ANIMAL

NOMBRE	SEXO	F.NACIMIENTO	CRIADOR	TIPO DE REGISTRO
MATEO	MACHO	16/03/2016	JUDIA, C.B ALCÁNTARA (CACERES)	REPRODUCTOR JOVEN
Nº CROTAL	Nº GENEALÓGICO	PROPIETARIO ACTUAL	TIPO GANADERIA	
ES08100760 2765	BFB16012	JUDIA, C.B ALCÁNTARA (CACERES)	PROGRAMA DE MEJORA	

MONTA NATURAL  INSEMINACIÓN ARTIFICIAL  TRANSFERENCIA DE EMBRIONES

PADRE	ABUELO	BISABUELOS PATERNOS
COLOMBO DP10051 ES081006358751	ZELEDON DP07022 ES051005087074	STAR -IA- 002302612261 SOTTISE 002255682259
	ABUELA	BISABUELOS MATERNOS
	URRAKA DP05007 ES081004388784	HAPPY DAY -IA- 002392011622 RENATA YT02047
MADRE	ABUELO	BISABUELOS PATERNOS
BELINDA TE09044 ES071005969320	PRECIOSO TE01033 ES081002858036	JOUEUR 008794000047 JARA TE96035
	ABUELA	BISABUELOS MATERNOS
	NAZARENA TE99036 ES0000TE99036	FARAON TE92004 INCLUSA TE95052

### CALIFICACIÓN AL DESTETE

FECHA CALIFICACIÓN	DM	DE	AF	CONDICIÓN CORPORAL	DOCILIDAD
09/01/2017	70	86	68	7	Inmóvil

### CALIFICACIÓN ADULTA

FECHA CALIFICACIÓN	DM	DE	AF	CR	CONDICIÓN CORPORAL
14/06/2017	59	70	66	57	6

### CONTROL DE RENDIMIENTOS

PESO AL NACIMIENTO (KG)	PESO 120 DÍAS (KG)	PESO 210 DÍAS (KG)
43	212	340

### VALORACIÓN GENÉTICA DEL ANIMAL ( INDICE - FIABILIDAD )

FN	A-PARTO	POT.CREC.	DM	DE	FOS	LECHE

### VALORACIÓN GENÉTICA DEL PADRE ( INDICE - FIABILIDAD )

FN	A-PARTO	POT.CREC.	DM	DE	FOS	LECHE

### VALORACIÓN GENÉTICA DE LA MADRE ( INDICE - FIABILIDAD )

FN	A-PARTO	POT.CREC.	DM	DE	FOS	LECHE

Testaje	Fecha Inicio	Fecha Final	Peso Inicio	Peso Final	Δ Peso	G.M.D
Badajoz Nº 39	14/02/2017	06/06/2017	516	650	134	1,196

## FICHA DEL ANIMAL

NOMBRE	SEXO	F.NACIMIENTO	CRIADOR	TIPO DE REGISTRO
MARCHENA	MACHO	15/03/2016	FRANCISCO ROMERO IGLESIAS MÉRIDA ( BADAJOZ )	REPRODUCTOR PROMESA

Nº CROTAL	Nº GENEALÓGICO	PROPIETARIO ACTUAL	TIPO GANADERIA
ES04100779 9412	RI16012	FRANCISCO ROMERO IGLESIAS MÉRIDA ( BADAJOZ )	PROGRAMA DE MEJORA

MONTA NATURAL  INSEMINACIÓN ARTIFICIAL  TRANSFERENCIA DE EMBRIONES

PADRE	ABUELO	BISABUELOS PATERNOS	
HENRY6094 001936113421 FR001936113421	DIESEL9449 001933008323	SATIN7388 UTOPIE	001931127833 001931769449
	ABUELA	BISABUELOS MATERNOS	
	BELLA6094 001932629912 32629912	TARVIS URNE 6094	001931268687 001931769468

MADRE	ABUELO	BISABUELOS PATERNOS	
BOCERA RI09017 ES011005432417	VESTON 002216177528 FR002216177528	MICMAC -MN- ROMAINE	008796005024 002216177145
	ABUELA	BISABUELOS MATERNOS	
	ZARZA RI07005 ES091005158905	PECHUGON RJ SALSERA	L01008 RI03017

### CALIFICACIÓN AL DESTETE

FECHA CALIFICACIÓN	DM	DE	AF	CONDICIÓN CORPORAL	DOCILIDAD
11/10/2016	77	66	63	7	Inmóvil

### CALIFICACIÓN ADULTA

FECHA CALIFICACIÓN	DM	DE	AF	CR	CONDICIÓN CORPORAL
14/06/2017	53	68	50	57	6

### CONTROL DE RENDIMIENTOS

PESO AL NACIMIENTO (KG)	PESO 120 DÍAS (KG)	PESO 210 DÍAS (KG)
42	270	374

### VALORACIÓN GENÉTICA DEL ANIMAL ( INDICE - FIABILIDAD )

FN	A-PARTO	POT.CREC.	DM	DE	FOS	LECHE

### VALORACIÓN GENÉTICA DEL PADRE ( INDICE - FIABILIDAD )

FN	A-PARTO	POT.CREC.	DM	DE	FOS	LECHE

### VALORACIÓN GENÉTICA DE LA MADRE ( INDICE - FIABILIDAD )

FN	A-PARTO	POT.CREC.	DM	DE	FOS	LECHE

Testaje	Fecha Inicio	Fecha Final	Peso Inicio	Peso Final	Δ Peso	G.M.D
Badajoz Nº 39	14/02/2017	06/06/2017	497	666	169	1,509



## FICHA DEL ANIMAL

NOMBRE	SEXO	F.NACIMIENTO	CRIADOR	TIPO DE REGISTRO
MENDI	MACHO	12/03/2016	BARON, TOMASA SOPUERTA ( BIZKAIA )	REPRODUCTOR JOVEN
Nº CROTAL	Nº GENEALÓGICO	PROPIETARIO ACTUAL		TIPO GANADERIA
ES03152045 6140	CDG16001	BARON, TOMASA SOPUERTA ( BIZKAIA )		PROGRAMA DE MEJORA

MONTA NATURAL     INSEMINACIÓN ARTIFICIAL     TRANSFERENCIA DE EMBRIONES

PADRE	ABUELO	BISABUELOS PATERNOS	
DISNEY -IA- 003566422661 FR003566422661	APERITIF 003566422410	PARADIS -IA- 002255671789	PETANQUE 003566421893
	ABUELA	BISABUELOS MATERNOS	
	VALSEUSE 003566422227	SAGA 002302612526	MARJOLAINE 003596012963
MADRE	ABUELO	BISABUELOS PATERNOS	
FAITH 1301 CBB13005 ES080904308581	BANDIT2 -MN- -IA- 001932639550    FR001932639550	VALSEUR 001932129354	TANIA 001931278670
	ABUELA	BISABUELOS MATERNOS	
	BALANZ 953 CBB09126    ES000903774925	APPACHE 005454733612	UNIVERSA 508 CBB05009

### CALIFICACIÓN AL DESTETE

FECHA CALIFICACIÓN	DM	DE	AF	CONDICIÓN CORPORAL	DOCILIDAD
21/11/2016	68	88	55	4	Marcha

### CALIFICACIÓN ADULTA

FECHA CALIFICACIÓN	DM	DE	AF	CR	CONDICIÓN CORPORAL
15/05/2017	63	84	64	73	6

### CONTROL DE RENDIMIENTOS

PESO AL NACIMIENTO (KG)	PESO 120 DÍAS (KG)	PESO 210 DÍAS (KG)
48	222	356

### VALORACIÓN GENÉTICA DEL ANIMAL ( INDICE - FIABILIDAD )

FN	A-PARTO	POT.CREC.	DM	DE	FOS	LECHE

### VALORACIÓN GENÉTICA DEL PADRE ( INDICE - FIABILIDAD )

FN	A-PARTO	POT.CREC.	DM	DE	FOS	LECHE
91	0,96	114    0,42	104    0,94	73    0,9	135    0,93	97    0,85    100    0,51

### VALORACIÓN GENÉTICA DE LA MADRE ( INDICE - FIABILIDAD )

FN	A-PARTO	POT.CREC.	DM	DE	FOS	LECHE
96	52	93    22	99    47	102    45	106    52	99    39    93    25

Testaje	Fecha Inicio	Fecha Final	Peso Inicio	Peso Final	Δ Peso	G.M.D
AIA Nº 80	05/01/2017	04/05/2017	457	675	218	1,832

## FICHA DEL ANIMAL

NOMBRE	SEXO	F.NACIMIENTO	CRIADOR	TIPO DE REGISTRO
MUDO	MACHO	17/02/2016	ANTONIO J. PEREZ ANDRADA CASAR DE CÁCERES ( CACERES )	REPRODUCTOR PROMESA

Nº CROTAL	Nº GENEALÓGICO	PROPIETARIO ACTUAL	TIPO GANADERIA
ES06100777 3418	XD16004	ANTONIO J. PEREZ ANDRADA CASAR DE CÁCERES ( CACERES )	PROGRAMA DE MEJORA

MONTA NATURAL  INSEMINACIÓN ARTIFICIAL  TRANSFERENCIA DE EMBRIONES

PADRE	ABUELO	BISABUELOS PATERNOS
CARULLO XD10013 ES051005853592	IONESCO 003693000206 FR003693000206	BAMBINO -MN- 008786001669 COQUETTE 003687001802
	ABUELA	BISABUELOS MATERNOS
	ZARINA XD07017 ES061005731505	PARADIS -IA- 002255671789 RUIDOSA XD02010

MADRE	ABUELO	BISABUELOS PATERNOS
SABIONDA XD03001 ES041003937123	NAPOLEON GF99034 ES071002603303	DAUPHIN -IA- 001988004715 GONDOLA GD93096
	ABUELA	BISABUELOS MATERNOS
	MISS MISS GF98050 ES051002272339	LUCKY 001995003506 HONDA SC94136

### CALIFICACIÓN AL DESTETE

FECHA CALIFICACIÓN	DM	DE	AF	CONDICIÓN CORPORAL	DOCILIDAD
06/10/2016	77	64	68	8	Inmóvil

### CALIFICACIÓN ADULTA

FECHA CALIFICACIÓN	DM	DE	AF	CR	CONDICIÓN CORPORAL
14/06/2017	74	46	70	47	9

### CONTROL DE RENDIMIENTOS

PESO AL NACIMIENTO (KG)	PESO 120 DÍAS (KG)	PESO 210 DÍAS (KG)
45	222	355

### VALORACIÓN GENÉTICA DEL ANIMAL ( INDICE - FIABILIDAD )

FN	A-PARTO	POT.CREC.	DM	DE	FOS	LECHE

### VALORACIÓN GENÉTICA DEL PADRE ( INDICE - FIABILIDAD )

FN	A-PARTO	POT.CREC.	DM	DE	FOS	LECHE
96	0.82	0 0	0 0	0 0	0 0	0 0

### VALORACIÓN GENÉTICA DE LA MADRE ( INDICE - FIABILIDAD )

FN	A-PARTO	POT.CREC.	DM	DE	FOS	LECHE

Testaje	Fecha Inicio	Fecha Final	Peso Inicio	Peso Final	Δ Peso	G.M.D
Badajoz Nº 39	14/02/2017	06/06/2017	580	676	96	0,857



## FICHA DEL ANIMAL

NOMBRE	SEXO	F.NACIMIENTO	CRIADOR	TIPO DE REGISTRO
MILINDRE	MACHO	05/02/2016	JUAN LUIS MUÑOZ CARRASCO BROZAS (CACERES)	REPRODUCTOR JOVEN

Nº CROTAL	Nº GENEALÓGICO	PROPIETARIO ACTUAL	TIPO GANADERIA
ES02100801 3819	VH16002	AGROPECUARIA VALDESEQUERA, S.L VILLAR DEL REY (BADAJOZ)	PROGRAMA DE MEJORA

MONTA NATURAL  INSEMINACIÓN ARTIFICIAL  TRANSFERENCIA DE EMBRIONES

PADRE	ABUELO	BISABUELOS PATERNOS
ICEBERG Z  008715031640  FR008715031640	EMPEREUR 008703201553	TROMPEUR 008703200409 ADORABLE 008703200781
	ABUELA	BISABUELOS MATERNOS
	CHIPIE 008715031033	ARLIQUET 008723170748 VILETTE 008715030677

MADRE	ABUELO	BISABUELOS PATERNOS
GRENADINE  002312850370  FR002312850370	ECHO 002350866248	BALOU 006503886380 BARONNE 002307406818
	ABUELA	BISABUELOS MATERNOS
	ALPHONSINE 002305217268	PIPO 002399055157 RITOURNELL 002351104301

### CALIFICACIÓN AL DESTETE

FECHA CALIFICACIÓN	DM	DE	AF	CONDICIÓN CORPORAL	DOCILIDAD
03/02/2017	67	74	65	7	Inmóvil

### CALIFICACIÓN ADULTA

FECHA CALIFICACIÓN	DM	DE	AF	CR	CONDICIÓN CORPORAL
14/06/2017	60	70	60	63	6

### CONTROL DE RENDIMIENTOS

PESO AL NACIMIENTO (KG)	PESO 120 DÍAS (KG)	PESO 210 DÍAS (KG)
38	236	327

### VALORACIÓN GENÉTICA DEL ANIMAL (INDICE - FIABILIDAD)

FN	A-PARTO	POT.CREC.	DM	DE	FOS	LECHE

### VALORACIÓN GENÉTICA DEL PADRE (INDICE - FIABILIDAD)

FN	A-PARTO	POT.CREC.	DM	DE	FOS	LECHE

### VALORACIÓN GENÉTICA DE LA MADRE (INDICE - FIABILIDAD)

FN	A-PARTO	POT.CREC.	DM	DE	FOS	LECHE
102 53	106 19	104 47	90 44	106 53	97 37	103 23

Testaje	Fecha Inicio	Fecha Final	Peso Inicio	Peso Final	Δ Peso	G.M.D
Badajoz Nº 39	14/02/2017	06/06/2017	495	646	151	1,348

## FICHA DEL ANIMAL

NOMBRE	SEXO	F.NACIMIENTO	CRIADOR	TIPO DE REGISTRO
MANOLO	MACHO	02/01/2016	PREMIETXEBERRI BASERRIA AZPEITIA ( GIPUZKOA )	REPRODUCTOR JOVEN
Nº CROTAL	Nº GENEALÓGICO	PROPIETARIO ACTUAL		TIPO GANADERIA
ES02153043 7607	ZJ16001	PREMIETXEBERRI BASERRIA AZPEITIA ( GIPUZKOA )		PROGRAMA DE MEJORA

MONTA NATURAL  INSEMINACIÓN ARTIFICIAL  TRANSFERENCIA DE EMBRIONES

PADRE	ABUELO	BISABUELOS PATERNOS	
CHAMPION -IA- (ELIFE) 001932816932 FR001932816932	OTAN -IA- 001998000189 FR001998000189	INSECTE 001993002022	JADE 001994002527
	ABUELA	BISABUELOS MATERNOS	
	TANYA BIS 001931126471	NELSON -IA- 897010132	NIAGARA 001997006274
MADRE	ABUELO	BISABUELOS PATERNOS	
ZIRIAKA ZJ07016 ES071530280145	IVECO 001293112494 ES061530141680	CADDY 001987001634	DEESSE 001288111850
	ABUELA	BISABUELOS MATERNOS	
	TARTA ZJ04034 ES031530222347	MIMOSA 008796016681	MOREA ZJ98018

### CALIFICACIÓN AL DESTETE

FECHA CALIFICACIÓN	DM	DE	AF	CONDICIÓN CORPORAL	DOCILIDAD
30/11/2016	73	74	75	6	

### CALIFICACIÓN ADULTA

FECHA CALIFICACIÓN	DM	DE	AF	CR	CONDICIÓN CORPORAL
06/04/2017	67	64	68	77	7

### CONTROL DE RENDIMIENTOS

PESO AL NACIMIENTO (KG)	PESO 120 DÍAS (KG)	PESO 210 DÍAS (KG)
49	156	256

### VALORACIÓN GENÉTICA DEL ANIMAL ( INDICE - FIABILIDAD )

FN	A-PARTO	POT.CREC.	DM	DE	FOS	LECHE

### VALORACIÓN GENÉTICA DEL PADRE ( INDICE - FIABILIDAD )

FN	A-PARTO	POT.CREC.	DM	DE	FOS	LECHE							
78	0,98	118	0,61	120	0,96	106	0,94	125	0,96	96	0,91	106	0,75

### VALORACIÓN GENÉTICA DE LA MADRE ( INDICE - FIABILIDAD )

FN	A-PARTO	POT.CREC.	DM	DE	FOS	LECHE							
101	54	103	26	94	37	97	36	94	41	106	31	100	32

Testaje	Fecha Inicio	Fecha Final	Peso Inicio	Peso Final	Δ Peso	G.M.D
AIA Nº 79	01/12/2016	06/04/2017	460	644	184	1,460



## FICHA DEL ANIMAL

NOMBRE	SEXO	F.NACIMIENTO	CRIADOR	TIPO DE REGISTRO
MUGARRI	MACHO	01/01/2016	ZELAI HAUNDI BASERRIA USURBIL ( GIPUZKOA )	REPRODUCTOR JOVEN
Nº CROTAL	Nº GENEALÓGICO	PROPIETARIO ACTUAL		TIPO GANADERIA
ES00153045 5083	YC16001	ZELAI HAUNDI BASERRIA USURBIL ( GIPUZKOA )		PROGRAMA DE MEJORA

MONTA NATURAL    
 INSEMINACIÓN ARTIFICIAL    
 TRANSFERENCIA DE EMBRIONES

PADRE	ABUELO	BISABUELOS PATERNOS	
DELTA -IA- 008700841372 FR008700841372	BALADIN 001627497057	UNCANNY      003716013363 RAQUETTE      001627496659	
	ABUELA	BISABUELOS MATERNOS	
	UCAYALO 008700840704	SILLON      008700670456 RONY      008700840329	
MADRE	ABUELO	BISABUELOS PATERNOS	
ALTUNA-XIV YC08014 ES021530311004	MANOIR -MN- -IA- 008796012823    FR008796012823	CESARHENON      002287033854 GENOISE      002391058137	
	ABUELA	BISABUELOS MATERNOS	
	USURBIL-III YC05003      ES061530229885	PARADIS -IA-      002255671789 ROMINA      YC02002	

### CALIFICACIÓN AL DESTETE

FECHA CALIFICACIÓN	DM	DE	AF	CONDICIÓN CORPORAL	DOCILIDAD
30/11/2016	80	82	65	7	

### CALIFICACIÓN ADULTA

FECHA CALIFICACIÓN	DM	DE	AF	CR	CONDICIÓN CORPORAL
06/04/2017	73	70	66	67	8

### CONTROL DE RENDIMIENTOS

PESO AL NACIMIENTO (KG)	PESO 120 DÍAS (KG)	PESO 210 DÍAS (KG)
42	210	359

### VALORACIÓN GENÉTICA DEL ANIMAL ( INDICE - FIABILIDAD )

FN	A-PARTO	POT.CREC.	DM	DE	FOS	LECHE

### VALORACIÓN GENÉTICA DEL PADRE ( INDICE - FIABILIDAD )

FN	A-PARTO	POT.CREC.	DM	DE	FOS	LECHE
98    0,95	99    0,36	109    0,93	113    0,88	111    0,92	82    0,83	0    0

### VALORACIÓN GENÉTICA DE LA MADRE ( INDICE - FIABILIDAD )

FN	A-PARTO	POT.CREC.	DM	DE	FOS	LECHE
90    55	113    35	106    40	94    48	110    55	98    43	96    36

Testaje	Fecha Inicio	Fecha Final	Peso Inicio	Peso Final	Δ Peso	G.M.D
AIA Nº 79	01/12/2016	06/04/2017	569	742	173	1,373

## FICHA DEL ANIMAL

NOMBRE	SEXO	F.NACIMIENTO	CRIADOR	TIPO DE REGISTRO
LECHOSO	MACHO	12/12/2015	JOSE LUIS MURILLO MORENO CONSTANTINA ( SEVILLA )	REPRODUCTOR JOVEN
Nº CROTAL	Nº GENEALÓGICO	PROPIETARIO ACTUAL		TIPO GANADERIA
ES08010665 9612	EN15098	JOSE LUIS MURILLO MORENO CONSTANTINA ( SEVILLA )		PROGRAMA DE MEJORA

MONTA NATURAL  INSEMINACIÓN ARTIFICIAL  TRANSFERENCIA DE EMBRIONES

PADRE	ABUELO	BISABUELOS PATERNOS	
FANON  008715252361  FR008715252361	TITUS 002302813583	PASTEUR 001930368536 NORVEGE 002397054841	
	ABUELA	BISABUELOS MATERNOS	
	SURPRISE 008715251400 15251400	ORGEAT -MN- 001698121045 ENERGIE 008789013266	
MADRE	ABUELO	BISABUELOS PATERNOS	
DEMANDADA  EN11080  ES000105090015	DESTIN 002309433703 FR002309433703	ATTRIBUT 005316622251 UPETTE 002303330382	
	ABUELA	BISABUELOS MATERNOS	
	ZAMBIANA EN07044 ES070104471328	ULTIMATUM 002303347626 TENSA EN04086	

### CALIFICACIÓN AL DESTETE

FECHA CALIFICACIÓN	DM	DE	AF	CONDICIÓN CORPORAL	DOCILIDAD
28/06/2016	63	66	63	6	Inmóvil

### CALIFICACIÓN ADULTA

FECHA CALIFICACIÓN	DM	DE	AF	CR	CONDICIÓN CORPORAL
08/03/2017	63	72	62	50	6

### CONTROL DE RENDIMIENTOS

PESO AL NACIMIENTO (KG)	PESO 120 DÍAS (KG)	PESO 210 DÍAS (KG)
40	232	359

### VALORACIÓN GENÉTICA DEL ANIMAL ( INDICE - FIABILIDAD )

FN	A-PARTO	POT.CREC.	DM	DE	FOS	LECHE

### VALORACIÓN GENÉTICA DEL PADRE ( INDICE - FIABILIDAD )

FN	A-PARTO	POT.CREC.	DM	DE	FOS	LECHE

### VALORACIÓN GENÉTICA DE LA MADRE ( INDICE - FIABILIDAD )

FN	A-PARTO	POT.CREC.	DM	DE	FOS	LECHE

Testaje	Fecha Inicio	Fecha Final	Peso Inicio	Peso Final	Δ Peso	G.M.D
Aranjuez Nº 65	16/11/2016	08/03/2017	510	662	152	1,357



## FICHA DEL ANIMAL

NOMBRE	SEXO	F.NACIMIENTO	CRIADOR	TIPO DE REGISTRO
LUCERO	MACHO	10/12/2015	NOVOFINCAS, S.L. GUADALUPE (CACERES)	REPRODUCTOR JOVEN
Nº CROTAL	Nº GENEALÓGICO	PROPIETARIO ACTUAL		TIPO GANADERIA
ES04100793 9645	GW15063	NOVOFINCAS, S.L. GUADALUPE (CACERES)		PROGRAMA DE MEJORA

MONTA NATURAL  INSEMINACIÓN ARTIFICIAL  TRANSFERENCIA DE EMBRIONES

PADRE	ABUELO	BISABUELOS PATERNOS	
FIDEO GW13018 ES091006853218	BANDIT2 -MN- -IA- 001932639550 FR001932639550	VALSEUR 001932129354	TANIA 001931278670
	ABUELA	BISABUELOS MATERNOS	
	COBRA GW10008 ES081005999618	NEOPHIN -IA- 001298181846	AMERICA GW08012
MADRE	ABUELO	BISABUELOS PATERNOS	
EUROPA GW12040 ES001006839117	RECIF -IA- 001627496661 FR001627496661	OTAN -IA- 001998000189	HUNE 002992043865
	ABUELA	BISABUELOS MATERNOS	
	RIVERA GW02005 ES091003021596	MELITON SC98140	MILONGA M98065

### CALIFICACIÓN AL DESTETE

FECHA CALIFICACIÓN	DM	DE	AF	CONDICIÓN CORPORAL	DOCILIDAD
21/06/2016	62	68	58	5	Inmóvil

### CALIFICACIÓN ADULTA

FECHA CALIFICACIÓN	DM	DE	AF	CR	CONDICIÓN CORPORAL
08/03/2017	64	80	58	47	6

### CONTROL DE RENDIMIENTOS

PESO AL NACIMIENTO (KG)	PESO 120 DÍAS (KG)	PESO 210 DÍAS (KG)
39	195	302

### VALORACIÓN GENÉTICA DEL ANIMAL ( INDICE - FIABILIDAD )

FN	A-PARTO	POT.CREC.	DM	DE	FOS	LECHE

### VALORACIÓN GENÉTICA DEL PADRE ( INDICE - FIABILIDAD )

FN	A-PARTO	POT.CREC.	DM	DE	FOS	LECHE

### VALORACIÓN GENÉTICA DE LA MADRE ( INDICE - FIABILIDAD )

FN	A-PARTO	POT.CREC.	DM	DE	FOS	LECHE

Testaje	Fecha Inicio	Fecha Final	Peso Inicio	Peso Final	Δ Peso	G.M.D
Aranjuez Nº 65	16/11/2016	08/03/2017	488	640	152	1,357

## FICHA DEL ANIMAL

NOMBRE	SEXO	F.NACIMIENTO	CRIADOR	TIPO DE REGISTRO
LACAYO	MACHO	10/12/2015	AGROPECUARIA CORRAL ALTO, S.L. CONQUISTA DE LA SIERRA ( CACERES )	REPRODUCTOR JOVEN
Nº CROTAL	Nº GENEALÓGICO	PROPIETARIO ACTUAL		TIPO GANADERIA
ES01100769 2184	VN15027	AGROPECUARIA CORRAL ALTO, S.L. CONQUISTA DE LA SIERRA ( CACERES )		PROGRAMA DE MEJORA

MONTA NATURAL    
 INSEMINACIÓN ARTIFICIAL    
 TRANSFERENCIA DE EMBRIONES

PADRE	ABUELO	BISABUELOS PATERNOS
ACAJOU -IA- 001932348458	ULTRABEAU 002303330381	PIRATE            239050891 LAME             002395073870
	ABUELA	BISABUELOS MATERNOS
	SAUTERELLE 001931107853	NECTAR GNL -IA- 001997013151 NOVA              001997013141
MADRE	ABUELO	BISABUELOS PATERNOS
BARATA VN09003 ES071005964314	RAMSES 2 -IA- 001930818375    FR001930818375	NESTOR           001997006771 MELODIE         001996008093
	ABUELA	BISABUELOS MATERNOS
	TEMPETE 003615022309    FR003615022309	JEUNOT           003694000186 HEUREUSE        003692005973

### CALIFICACIÓN AL DESTETE

FECHA CALIFICACIÓN	DM	DE	AF	CONDICIÓN CORPORAL	DOCILIDAD
16/09/2016	77	78	70	7	Inmóvil

### CALIFICACIÓN ADULTA

FECHA CALIFICACIÓN	DM	DE	AF	CR	CONDICIÓN CORPORAL
08/03/2017	73	74	68	63	7

### CONTROL DE RENDIMIENTOS

PESO AL NACIMIENTO (KG)	PESO 120 DÍAS (KG)	PESO 210 DÍAS (KG)
42	205	327

### VALORACIÓN GENÉTICA DEL ANIMAL ( INDICE - FIABILIDAD )

FN	A-PARTO	POT.CREC.	DM	DE	FOS	LECHE

### VALORACIÓN GENÉTICA DEL PADRE ( INDICE - FIABILIDAD )

FN	A-PARTO	POT.CREC.	DM	DE	FOS	LECHE							
80	0,97	110	0,59	113	0,96	114	0,92	119	0,95	46	0,89	84	0,72

### VALORACIÓN GENÉTICA DE LA MADRE ( INDICE - FIABILIDAD )

FN	A-PARTO	POT.CREC.	DM	DE	FOS	LECHE

Testaje	Fecha Inicio	Fecha Final	Peso Inicio	Peso Final	Δ Peso	G.M.D
Aranjuez Nº 65	16/11/2016	08/03/2017	506	666	160	1,429



## FICHA DEL ANIMAL

NOMBRE	SEXO	F.NACIMIENTO	CRIADOR	TIPO DE REGISTRO
LEOPARDO	MACHO	22/11/2015	FERNANDO GOMEZ MARCOS GARROVILLAS DE ALCONÉTAR (CACERES)	REPRODUCTOR CÁRNICO

Nº CROTAL	Nº GENEALÓGICO	PROPIETARIO ACTUAL	TIPO GANADERIA
ES07100815 6494	GF15039	FERNANDO GOMEZ MARCOS GARROVILLAS DE ALCONÉTAR (CACERES)	PROGRAMA DE MEJORA

MONTA NATURAL 
 INSEMINACIÓN ARTIFICIAL 
 TRANSFERENCIA DE EMBRIONES

PADRE	ABUELO	BISABUELOS PATERNOS
GAUGUIN 001934016792 FR001934016792	DIAMANT 001932906301	UCHON 001931759863 INTUITIVE 001993008484
	ABUELA	BISABUELOS MATERNOS
	BRIOCHE 001932416121 32416121	SEIGNEUR 002302852237 MARGOTTE 001996002813

MADRE	ABUELO	BISABUELOS PATERNOS
RELOJERA GF02032 ES041003452289	PARADIS 002399060131 FR002399060131	MONFORT 008796000408 LEVRETTE 002395060965
	ABUELA	BISABUELOS MATERNOS
	GRIPE GD93316 ES0000GD93316	FLATTEUR 001290113990 ELISE 001989002756

### CALIFICACIÓN AL DESTETE

FECHA CALIFICACIÓN	DM	DE	AF	CONDICIÓN CORPORAL	DOCILIDAD
02/06/2016	58	62	60	6	Inmóvil

### CALIFICACIÓN ADULTA

FECHA CALIFICACIÓN	DM	DE	AF	CR	CONDICIÓN CORPORAL
08/03/2017	73	62	52	67	8

### CONTROL DE RENDIMIENTOS

PESO AL NACIMIENTO (KG)	PESO 120 DÍAS (KG)	PESO 210 DÍAS (KG)
		296

### VALORACIÓN GENÉTICA DEL ANIMAL (INDICE - FIABILIDAD)

FN	A-PARTO	POT.CREC.	DM	DE	FOS	LECHE

### VALORACIÓN GENÉTICA DEL PADRE (INDICE - FIABILIDAD)

FN	A-PARTO	POT.CREC.	DM	DE	FOS	LECHE

### VALORACIÓN GENÉTICA DE LA MADRE (INDICE - FIABILIDAD)

FN	A-PARTO	POT.CREC.	DM	DE	FOS	LECHE

Testaje	Fecha Inicio	Fecha Final	Peso Inicio	Peso Final	Δ Peso	G.M.D
Aranjuez Nº 65	16/11/2016	08/03/2017	528	682	154	1,375

## FICHA DEL ANIMAL

NOMBRE	SEXO	F.NACIMIENTO	CRIADOR	TIPO DE REGISTRO
LUPO FR	<b>MACHO</b>	20/11/2015	FRANCISCA RODRIGUEZ BARBA MONROY (CACERES)	<b>REPRODUCTOR PROMESA</b>
Nº CROTAL	Nº GENEALÓGICO	PROPIETARIO ACTUAL		TIPO GANADERIA
ES02100813 1203	FR15044	FRANCISCA RODRIGUEZ BARBA MONROY (CACERES)		<b>PROGRAMA DE MEJORA</b>

MONTA NATURAL   
  INSEMINACIÓN ARTIFICIAL   
  TRANSFERENCIA DE EMBRIONES

PADRE	ABUELO	BISABUELOS PATERNOS	
EDISON FR FR12012 ES001007086874	CHAMPION -IA- (ELIFE) 001932816932    FR001932816932	OTAN -IA-    001998000189	TANYA BIS    001931126471
	ABUELA	BISABUELOS MATERNOS	
	ALICIA FR08006    ES021005977516	SANTI RJ    JC03008	TITA    TT04003
MADRE	ABUELO	BISABUELOS PATERNOS	
GERMANI 008741830990 FR008741830990	CHAMONIX 001932599612	SUPPLICE    005454494965	RIVIERA    001930828412
	ABUELA	BISABUELOS MATERNOS	
	DIADEME 008741830781    41830781	ORGEAT -MN-    001698121045	SOLAIRE    008741830296

### CALIFICACIÓN AL DESTETE

FECHA CALIFICACIÓN	DM	DE	AF	CONDICIÓN CORPORAL	DOCILIDAD
03/06/2016	63	92	58	7	Inmóvil

### CALIFICACIÓN ADULTA

FECHA CALIFICACIÓN	DM	DE	AF	CR	CONDICIÓN CORPORAL
08/03/2017	54	90	54	60	5

### CONTROL DE RENDIMIENTOS

PESO AL NACIMIENTO (KG)	PESO 120 DÍAS (KG)	PESO 210 DÍAS (KG)
48	244	390

### VALORACIÓN GENÉTICA DEL ANIMAL (INDICE - FIABILIDAD)

FN	A-PARTO	POT.CREC.	DM	DE	FOS	LECHE

### VALORACIÓN GENÉTICA DEL PADRE (INDICE - FIABILIDAD)

FN	A-PARTO	POT.CREC.	DM	DE	FOS	LECHE
98    0,81	0    0	0    0	0    0	0    0	0    0	0    0

### VALORACIÓN GENÉTICA DE LA MADRE (INDICE - FIABILIDAD)

FN	A-PARTO	POT.CREC.	DM	DE	FOS	LECHE
94    53	104    21	99    48	90    45	113    53	97    39	102    25

Testaje	Fecha Inicio	Fecha Final	Peso Inicio	Peso Final	Δ Peso	G.M.D
Aranjuez Nº 65	16/11/2016	08/03/2017	580	738	158	1,411



## FICHA DEL ANIMAL

NOMBRE	SEXO	F.NACIMIENTO	CRIADOR	TIPO DE REGISTRO
LUCERO	MACHO	16/11/2015	JOSE LUIS MURILLO MORENO CONSTANTINA ( SEVILLA )	REPRODUCTOR JOVEN
Nº CROTAL	Nº GENEALÓGICO	PROPIETARIO ACTUAL		TIPO GANADERIA
ES07010665 9597	EN15080	JOSE LUIS MURILLO MORENO CONSTANTINA ( SEVILLA )		PROGRAMA DE MEJORA

MONTA NATURAL  INSEMINACIÓN ARTIFICIAL  TRANSFERENCIA DE EMBRIONES

PADRE	ABUELO	BISABUELOS PATERNOS	
DESTIN  002309433703  FR002309433703	ATTRIBUT 005316622251	TIMBRE	002216177342
		PISTACHE	007217400925
	ABUELA	BISABUELOS MATERNOS	
	UPETTE 002303330382 03330382	RENOIR	002351222834
		MASCOTTE	002396041930

MADRE	ABUELO	BISABUELOS PATERNOS	
REBOTADA  EN02116  ES010103611822	OLIVER RJ YT00005 ES091520061816	FAIGNANT -IA-	008790002131
		GIRAFE	008791008294
	ABUELA	BISABUELOS MATERNOS	
	LOCA EN98010 ES0000EN98010	ITACIANO	AV95025
		DELIA	FF90014

### CALIFICACIÓN AL DESTETE

FECHA CALIFICACIÓN	DM	DE	AF	CONDICIÓN CORPORAL	DOCILIDAD
28/06/2016	70	62	70	7	Viene tranquilamente

### CALIFICACIÓN ADULTA

FECHA CALIFICACIÓN	DM	DE	AF	CR	CONDICIÓN CORPORAL
08/03/2017	69	74	68	70	7

### CONTROL DE RENDIMIENTOS

PESO AL NACIMIENTO (KG)	PESO 120 DÍAS (KG)	PESO 210 DÍAS (KG)
40	197	340

### VALORACIÓN GENÉTICA DEL ANIMAL ( INDICE - FIABILIDAD )

FN	A-PARTO	POT.CREC.	DM	DE	FOS	LECHE

### VALORACIÓN GENÉTICA DEL PADRE ( INDICE - FIABILIDAD )

FN	A-PARTO	POT.CREC.	DM	DE	FOS	LECHE

### VALORACIÓN GENÉTICA DE LA MADRE ( INDICE - FIABILIDAD )

FN	A-PARTO	POT.CREC.	DM	DE	FOS	LECHE

Testaje	Fecha Inicio	Fecha Final	Peso Inicio	Peso Final	Δ Peso	G.M.D
Aranjuez Nº 65	16/11/2016	08/03/2017	540	712	172	1,536

## FICHA DEL ANIMAL

NOMBRE	SEXO	F.NACIMIENTO	CRIADOR	TIPO DE REGISTRO
LATINO	MACHO	08/11/2015	JOSE LUIS MURILLO MORENO CONSTANTINA ( SEVILLA )	REPRODUCTOR JOVEN
Nº CROTAL	Nº GENEALÓGICO	PROPIETARIO ACTUAL		TIPO GANADERIA
ES00010665 9590	EN15073	JOSE LUIS MURILLO MORENO CONSTANTINA ( SEVILLA )		PROGRAMA DE MEJORA

MONTA NATURAL  INSEMINACIÓN ARTIFICIAL  TRANSFERENCIA DE EMBRIONES

PADRE	ABUELO	BISABUELOS PATERNOS	
FAJIN EN13009 ES060106078159	FANON 008715252361 FR008715252361	TITUS 002302813583	SURPRISE 008715251400
	ABUELA	BISABUELOS MATERNOS	
	ZAMBIANA EN07044 ES070104471328	ULTIMATUM 002303347626	TENSA EN04086
MADRE	ABUELO	BISABUELOS PATERNOS	
ZANCUDA EN07050 ES000104471332	ULTIMATUM 002303347626 FR002303347626	NENUPHAR 002397051025	IMPOSANTE 002393052974
	ABUELA	BISABUELOS MATERNOS	
	UFANA EN05004 ES060104032631	SANSOIF 001522178987	SNOB 002302612254

### CALIFICACIÓN AL DESTETE

FECHA CALIFICACIÓN	DM	DE	AF	CONDICIÓN CORPORAL	DOCILIDAD
28/06/2016	55	62	58	6	Inmóvil

### CALIFICACIÓN ADULTA

FECHA CALIFICACIÓN	DM	DE	AF	CR	CONDICIÓN CORPORAL
08/03/2017	67	58	64	57	7

### CONTROL DE RENDIMIENTOS

PESO AL NACIMIENTO (KG)	PESO 120 DÍAS (KG)	PESO 210 DÍAS (KG)
40	197	325

### VALORACIÓN GENÉTICA DEL ANIMAL ( INDICE - FIABILIDAD )

FN	A-PARTO	POT.CREC.	DM	DE	FOS	LECHE

### VALORACIÓN GENÉTICA DEL PADRE ( INDICE - FIABILIDAD )

FN	A-PARTO	POT.CREC.	DM	DE	FOS	LECHE

### VALORACIÓN GENÉTICA DE LA MADRE ( INDICE - FIABILIDAD )

FN	A-PARTO	POT.CREC.	DM	DE	FOS	LECHE

Testaje	Fecha Inicio	Fecha Final	Peso Inicio	Peso Final	Δ Peso	G.M.D
Aranjuez Nº 65	16/11/2016	08/03/2017	524	682	158	1,411



## FICHA DEL ANIMAL

NOMBRE	SEXO	F.NACIMIENTO	CRIADOR	TIPO DE REGISTRO
LLORENTE	MACHO	16/10/2015	DANIEL HERAS MONDUATE MORALEJA (CACERES)	REPRODUCTOR CÁRNICO
Nº CROTAL	Nº GENEALÓGICO	PROPIETARIO ACTUAL		TIPO GANADERIA
ES01100794 7877	DP15077	DANIEL HERAS MONDUATE MORALEJA (CACERES)		PROGRAMA DE MEJORA

MONTA NATURAL  INSEMINACIÓN ARTIFICIAL  TRANSFERENCIA DE EMBRIONES

PADRE	ABUELO	BISABUELOS PATERNOS	
FRISSON -IA- 002311392040 11392040	TIGRIS-IA 001402624243	TITANES P 665133993	FELCA P 001401547615
	ABUELA	BISABUELOS MATERNOS	
	COLOMBE 002308904942	VIGNY B 008604154072	VAHINE 002305515902
MADRE	ABUELO	BISABUELOS PATERNOS	
ZENICA YT07027 ES031520285854	NOSTADAMUS 897007949 FR000897007949	HENRI-302 005792110727	GERMANIE 891007636
	ABUELA	BISABUELOS MATERNOS	
	OMBRELLE 008798000391 FR008798000391	INOX 008793004305	THESEE 008782005871

### CALIFICACIÓN AL DESTETE

FECHA CALIFICACIÓN	DM	DE	AF	CONDICIÓN CORPORAL	DOCILIDAD
10/06/2016	75	68	70	7	Inmóvil

### CALIFICACIÓN ADULTA

FECHA CALIFICACIÓN	DM	DE	AF	CR	CONDICIÓN CORPORAL
22/11/2016	74	60	64	70	7

### CONTROL DE RENDIMIENTOS

PESO AL NACIMIENTO (KG)	PESO 120 DÍAS (KG)	PESO 210 DÍAS (KG)
39	197	319

### VALORACIÓN GENÉTICA DEL ANIMAL (INDICE - FIABILIDAD)

FN	A-PARTO	POT.CREC.	DM	DE	FOS	LECHE

### VALORACIÓN GENÉTICA DEL PADRE (INDICE - FIABILIDAD)

FN	A-PARTO	POT.CREC.	DM	DE	FOS	LECHE							
97	0,96	100	0,4	126	0,93	105	0,88	110	0,92	83	0,83	0	0

### VALORACIÓN GENÉTICA DE LA MADRE (INDICE - FIABILIDAD)

FN	A-PARTO	POT.CREC.	DM	DE	FOS	LECHE							
100	55	94	25	97	50	93	47	87	55	114	39	106	33

Testaje	Fecha Inicio	Fecha Final	Peso Inicio	Peso Final	Δ Peso	G.M.D
Badajoz Nº 38	27/07/2016	16/11/2016	418	646	228	2,036

## FICHA DEL ANIMAL

NOMBRE	SEXO	F.NACIMIENTO	CRIADOR	TIPO DE REGISTRO
LOIDI	MACHO	13/09/2015	ZELAI HAUNDI BASERRIA USURBIL ( GIPUZKOA )	REPRODUCTOR PROMESA
Nº CROTAL	Nº GENEALÓGICO	PROPIETARIO ACTUAL		TIPO GANADERIA
ES09153038 7892	YC15021	ZELAI HAUNDI BASERRIA USURBIL ( GIPUZKOA )		PROGRAMA DE MEJORA

MONTA NATURAL  INSEMINACIÓN ARTIFICIAL  TRANSFERENCIA DE EMBRIONES

PADRE	ABUELO	BISABUELOS PATERNOS	
COURTIER 002216177857 FR002216177857	AMIRAL 002305575399	URON 001931659135	SAGA 002351500487
	ABUELA	BISABUELOS MATERNOS	
	VENISE 002216177500	MICMAC -MN- 008796005024	PONETTE 002216177042
MADRE	ABUELO	BISABUELOS PATERNOS	
ALTUNA-XXXVII YC08037 ES081530317393	RETIAIRE -IA- 001931028902 FR001931028902	JUPITER 008794006003	NYMPHE 001997009480
	ABUELA	BISABUELOS MATERNOS	
	CLORIA YC93001 ES081530074713	AFEDE YC89004	AQUITAINE 008785008020

### CALIFICACIÓN AL DESTETE

FECHA CALIFICACIÓN	DM	DE	AF	CONDICIÓN CORPORAL	DOCILIDAD
26/07/2016	75	82	65	7	

### CALIFICACIÓN ADULTA

FECHA CALIFICACIÓN	DM	DE	AF	CR	CONDICIÓN CORPORAL
30/11/2016	67	68	68	63	6

### CONTROL DE RENDIMIENTOS

PESO AL NACIMIENTO (KG)	PESO 120 DÍAS (KG)	PESO 210 DÍAS (KG)
42	199	367

### VALORACIÓN GENÉTICA DEL ANIMAL ( INDICE - FIABILIDAD )

FN	A-PARTO	POT.CREC.	DM	DE	FOS	LECHE

### VALORACIÓN GENÉTICA DEL PADRE ( INDICE - FIABILIDAD )

FN	A-PARTO	POT.CREC.	DM	DE	FOS	LECHE
92 0,93	0 0	115 0,89	103 0,78	106 0,84	90 0,7	0 0

### VALORACIÓN GENÉTICA DE LA MADRE ( INDICE - FIABILIDAD )

FN	A-PARTO	POT.CREC.	DM	DE	FOS	LECHE
97 50	105 32	96 46	90 48	110 56	99 42	97 36

Testaje	Fecha Inicio	Fecha Final	Peso Inicio	Peso Final	Δ Peso	G.M.D
AIA Nº 78	07/07/2016	03/11/2016	521	639	118	0,992