



**Toros de Subasta
Trujillo 2018**

Raza Limusina

La raza que aporta valor



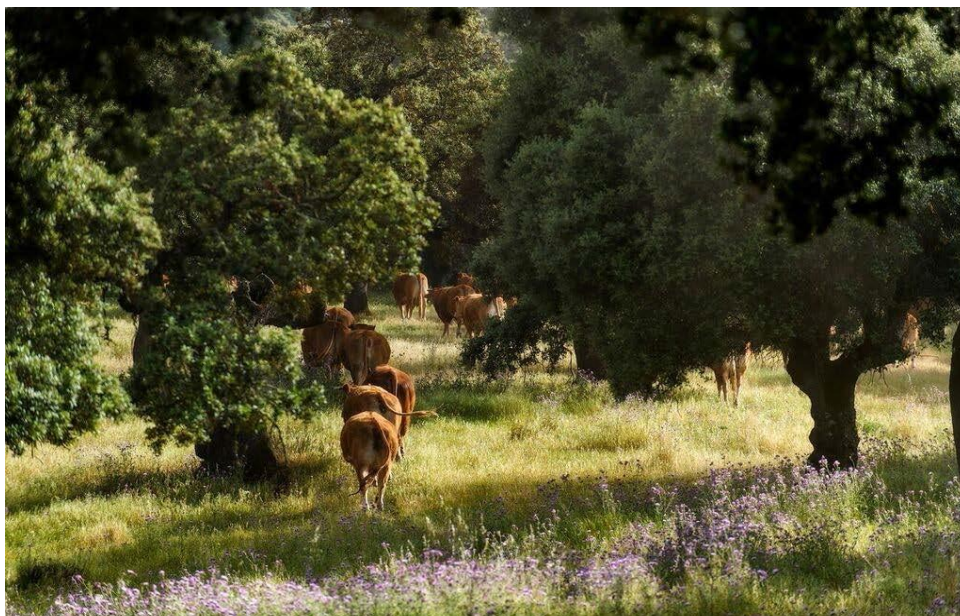

LOS CENTROS DE TESTAJE: PRUEBAS INDIVIDUALES EN ESTACIÓN

El control de rendimiento cárnico en los centros de testaje está enfocado a evaluar la productividad individual basada en el control de pesos, crecimientos, funcionalidad y morfología de cada individuo sometido a las mismas condiciones de manejo y alimentación.

ANIMALES CANDIDATOS

Proceden de las **ganaderías adscritas al Programa de Mejora**, que son aquellas que están sometidas al control de rendimientos mediante comunicación puntual de datos, pesadas de control de los animales (nacimiento, lactación y destete), y visitas periódicas de inspección, control y asesoramiento técnico.

Son seleccionados para las pruebas individuales de control en centros de testaje, en base a un criterio técnico, los mejores machos de las ganaderías del programa de mejora en función de sus índices genéticos, morfología, genealogía y datos del control de rendimientos.

Los animales seleccionados son destinados a las pruebas de testaje con una edad entre 7 y 12 meses. Deberán tener dato de peso al nacimiento, peso en lactación y peso al destete, así como haber sido calificados morfológicamente al destete por el técnico asignado para el control de cada ganadería.

Actualmente, la Federación Española de Criadores de Limusín dispone de varios centros de testaje, repartidos por todo el territorio nacional: Aia (Guipúzcoa), Aranjuez (Madrid), Badajoz, Jerez de la Frontera (Cádiz) y Zaragoza.

REQUISITOS SANITARIOS

- Procederán de explotaciones con categoría sanitaria T3 B4. Además deberán haber sido negativos a tuberculosis (mediante prueba de intradermotuberculinización), brucelosis, Trichomonas foetus y Campylobacter fetus venerealis en los últimos 30 días anteriores al traslado, acreditándose mediante certificado del laboratorio.
- Deberán cumplir todos aquellos otros requisitos sanitarios que determinen las autoridades sanitarias en cada momento para el movimiento pecuario desde la explotación de origen hasta el centro de testaje.
- Pruebas negativas, en menos de treinta días anteriores al traslado, frente a anticuerpos del virus IBR, antígeno del virus BVD y anticuerpos de Paratuberculosis.
- Vacunados contra enterotoxemias y tratados contra ectoparásitos y endoparásitos en los últimos tres meses anteriores al traslado al centro. Deberá ser certificado por el veterinario de explotación.
- Los animales deben presentar un buen estado de salud. En la explotación de origen o en el examen de entrada en el centro de testaje pueden ser rechazados aquellos animales que a juicio de los técnicos, puedan padecer alguna enfermedad, infectocontagiosa o parasitaria con riesgos para el resto de terneros, presentar algún tipo de lesión, o carácter muy agresivo.

DESARROLLO DE LAS PRUEBAS

Se llevarán a cabo en un periodo de entre 120 y 150 días. Durante este espacio de tiempo los animales permanecerán en el centro de testaje.

1ª fase: Periodo de adaptación, de entre 15 y 25 días.

2ª fase: Inicio de los controles periódicos. Cada 28 días son sometidos a pesadas de control. Se realiza un total de 5 pesadas por animal.

3ª fase: Evaluación final por parte de un equipo compuesto por tres técnicos.

4ª fase: Procesado de resultados, tras el cual se otorga el título correspondiente.

Durante el desarrollo de las pruebas los animales son sometidos a una alimentación controlada, con forraje de alta calidad y concentrados para el crecimiento. No se trata de una alimentación de cebo sino de recría, siendo equilibrada de forma que respeta la salud y la funcionalidad de los animales, potenciando el crecimiento y evitando el engrasamiento al tratarse de futuros reproductores.

Se coloca un dispositivo electrónico en los animales que detecta al individuo que utiliza la tolva/máquina de alimentación, diseñada para registrar la cantidad de pienso ingerida por cada animal.

EVALUACIÓN DEL CRECIMIENTO

El control de crecimiento se valorará mediante los siguientes parámetros:

GANANCIA MEDIA DIARIA (GMD): es la diferencia en gramos o kilogramos entre dos pesadas dividido entre el número de días transcurridos entre ambos controles.

PESO A EDAD TIPO (P400): Teniendo en cuenta el peso al inicio y al final del periodo de control, comparado y corregido por la edad de los animales se obtiene el peso a la edad de 400 días de vida, este es el que se denominará P400.

INDICE DE CONVERSIÓN (IC) Es el número de kilogramos de concentrado que han sido necesarios para aumentar un kilogramo de peso vivo del animal. Este índice se obtendrá dividiendo el número de kilogramos de pienso consumidos durante el periodo de control entre el número de kilogramos de incremento de peso del animal en este periodo.

CONTROL DE LA MORFOLOGÍA

Al finalizar el periodo de control se llevará a cabo una calificación adulta de los animales en el centro de forma individual por tres técnicos homologados por la FECL. La calificación definitiva asignada a cada animal será la media de las notas realizadas por los técnicos.

Los requisitos para superar las pruebas de control individual en estación serán fijadas en cada momento en el Programa de Mejora, siendo las siguientes:

| TÍTULO OBTENIDO A LA FINALIZACIÓN DE LA PRUEBA DE EVALUACIÓN | | | |
|--|---------------------------------|---------------------------------|--|
| | REPRODUCTOR JOVEN (RJ) | REPRODUCTOR CÁRNICO (RC) | REPRODUCTOR PROMESA (RP) |
| Desarrollo Esquelético (DE) | 56 o más | 50 ó más | No cumple las condiciones para ser RJ o RC |
| Desarrollo Muscular (DM) | 56 ó más | 66 o más | |
| Diferencia ente DM y DE | - | Igual o mayor a 10 puntos. | |
| Aptitud Funcional (AF) | Igual o mayor a 50 | Igual o mayor a 50 | |
| Finura de hueso (FOS) | 6 ó menor | 6 ó menor | |
| Ganancia media diaria (GMD) | Igual o mayor a 1100 gramos/día | Igual o mayor a 1100 gramos/día | |

Estos Reproductores Jóvenes (RJ), Reproductores Cárnico (RC) y Reproductores Promesa (RP) son destinados a las subastas de carácter nacional que la Federación Española de Criadores de Limusín organiza a lo largo de todo el país, con la finalidad de ofrecer a la cabaña ganadera los mejores reproductores obtenidos fruto del trabajo de los ganaderos seleccionadores de la Raza en base al Programa de Mejora.

| | | |
|--|---|---|
|  Ministerio de Agricultura, Pesca y Alimentación Dirección General de Producciones y Mercados Agrarios Subdirección General de Medios de Producción Ganaderos | Subasta Nacional de Ganado Reproductor de Razas Puras Trujillo (Cáceres) RAZA LIMUSINA MACHOS |  FEDERACIÓN ESPAÑOLA CRIADORES LIMUSIN |
|--|---|---|

18 de Noviembre de 2018

Relación de ganado seleccionado

| DATOS DEL ANIMAL | | | | | | | | | | | | | |
|-------------------------------------|----------------------------|------------|--------|------------------|------------|---------------------|------------------------|-----------------------|-----------------|---------------|------------------|----------------|---------|
| GANADERIA | CROTAL | NOMBRE | TITULO | FECHA NACIMIENTO | EDAD MESES | DESARROLLO MUSCULAR | DESARROLLO ESQUELÉTICO | APTITUDES FUNCIONALES | CARÁCTER RACIAL | G.M.D. (Kg/d) | ARRANQUE SUBASTA | REMATE SUBASTA | TARJETA |
| MARIO GARCÍA JIMÉNEZ | ES09081219 9566 (*) | NAPOLEON | RJ | 05/05/2017 | 18 | 69 | 68 | 80 | 67 | 1,487 | 3.000 € | | |
| ALFONSO FERNANDEZ SEGURA Y OTRO, C. | ES03152049 1812 (*) | NORTON FT | RJ | 12/04/2017 | 19 | 60 | 78 | 56 | 63 | 1,901 | 3.000 € | | |
| LIMUSIN LOS CHARROS | ES02081218 8368 (*) | NEGUS | RJ | 27/03/2017 | 19 | 69 | 80 | 68 | 70 | 1,832 | 3.000 € | | |
| FERNANDO HERAS MONDUATE | ES05100862 7341 | NICOLAS | RJ | 16/03/2017 | 20 | 64 | 86 | 58 | 63 | 1,487 | 3.000 € | | |
| FIDEL ABANS | ES01152047 3283 (*) | NAKOR | RJ | 16/03/2017 | 20 | 63 | 68 | 66 | 63 | 2,099 | 3.000 € | | |
| FERNANDO GOMEZ MARCOS | ES01100853 7926 | NILO | RD | 16/03/2017 | 20 | 61 | 74 | 64 | 43 | | 3.000 € | | |
| LIMUSIN LOS CHARROS | ES00081218 8366 (*) | NILO | RJ | 15/03/2017 | 20 | 69 | 74 | 68 | 73 | 1,628 | 3.000 € | | |
| AGROPECUARIA VALDESEQUERA, S.L. | ES05100808 6591 | NUEVA YORK | RJ | 06/03/2017 | 20 | 77 | 82 | 76 | 80 | 1,274 | 3.000 € | | |
| AGROPECUARIA VALDESEQUERA, S.L. | ES04100808 6590 | NOTTINGHAM | RJ | 05/03/2017 | 20 | 80 | 76 | 68 | 80 | 1,150 | 3.200 € | | |
| RAMON PEREZ-CARRION | ES09100854 6129 | NAZARIO | RJ | 03/03/2017 | 20 | 73 | 74 | 78 | 57 | 1,717 | 3.200 € | | |
| BLAS BARROSO NIETO | ES01081217 4612 (*) | NACHO | RJ | 25/02/2017 | 20 | 76 | 76 | 78 | 73 | 1,504 | 3.000 € | | |
| LIMUSINES LOS LIRIOS | ES09100852 0690 | NELOMBO | RD | 16/02/2017 | 21 | 79 | 90 | 66 | 63 | | 3.000 € | | |

AL PRECIO DE REMATE SE LE APLICARÁ EL 10% DE IVA

(*) ANIMAL NO PARTICIPANTE EN EL CONCURSO MORFOLÓGICO POR PROCEDER DE OTRA COMUNIDAD AUTÓNOMA



C/ Infanta Mercedes, 31 - 28020 (MADRID) TFNO: 915 77 18 53
 C/ Bernardo Dorado, 16 - 37008 (SALAMANCA) TFNO: 923 88 00 50

EMAIL: librogenealogico@razalimusin.org
www.razalimusin.org

| | |
|--|---|
|  Ministerio de Agricultura, Pesca y Alimentación Dirección General de Producciones y Mercados Agrarios Subdirección General de Medios de Producción Ganaderos | Subasta Nacional de Ganado Reproductor de Razas Puras Trujillo (Cáceres) RAZA LIMUSINA MACHOS  |
|--|---|

18 de Noviembre de 2018

Relación de ganado seleccionado

| DATOS DEL ANIMAL | | | | | | | | | | | | | |
|---------------------------|---------------------|-----------|--------|------------------|------------|---------------------|------------------------|-----------------------|-----------------|---------------|------------------|----------------|---------|
| GANADERIA | CROTAL | NOMBRE | TITULO | FECHA NACIMIENTO | EDAD MESES | DESARROLLO MUSCULAR | DESARROLLO ESQUELÉTICO | APTITUDES FUNCIONALES | CARÁCTER RACIAL | G.M.D. (Kg/d) | ARRANQUE SUBASTA | REMATE SUBASTA | TARJETA |
| LIMUSINES LOS LIRIOS | ES04100852 0695 | NILO | RJ | 16/02/2017 | 21 | 69 | 86 | 58 | 70 | 1,150 | 3.000 € | | |
| JUDIA, C.B. | ES04100822 9675 | NAIM | RJ | 12/02/2017 | 21 | 71 | 68 | 80 | 60 | 1,487 | 3.000 € | | |
| CANDELEILLA, S.L. | ES05081209 1314 (*) | NIÑO | RJ | 02/01/2017 | 22 | 61 | 62 | 66 | 53 | 1,278 | 3.400 € | | |
| FRANCISCO ROMERO IGLESIAS | ES00100857 9454 | MAQUI | RP | 31/12/2016 | 22 | 63 | 42 | 60 | 53 | 1,426 | 3.100 € | | |
| JOSE LUIS MURILLO MORENO | ES05010677 6180 (*) | MARINO | RJ | 18/12/2016 | 23 | 70 | 80 | 66 | 77 | 1,634 | 3.500 € | | |
| ANTONIO J. PEREZ ANDRADA | ES03100777 3437 | MAXIMO | RD | 12/12/2016 | 23 | 77 | 82 | 80 | 80 | | 3.500 € | | |
| FRANCISCO ROMERO IGLESIAS | ES00100779 9441 | MARIO | RJ | 05/11/2016 | 24,00 | 60 | 64 | 54 | 47 | 1,270 | 3.500 € | | |
| RAMON PEREZ-CARRION | ES08100834 7574 | MARISMEÑO | RD | 27/10/2016 | 24 | 47 | 64 | 40 | 53 | | 3.000 € | | |
| JOSE LUIS MURILLO MORENO | ES09010677 6140 (*) | MAJESTAD | RJ | 23/10/2016 | 24 | 67 | 80 | 62 | 57 | 1,770 | 3.500 € | | |

AL PRECIO DE REMATE SE LE APLICARÁ EL 10% DE IVA

(*) ANIMAL NO PARTICIPANTE EN EL CONCURSO MORFOLÓGICO POR PROCEDER DE OTRA COMUNIDAD AUTÓNOMA



C/ Infanta Mercedes, 31 - 28020 (MADRID) TFNO: 915 77 18 53
 C/ Bernardo Dorado, 16 - 37008 (SALAMANCA) TFNO: 923 88 00 50

EMAIL: librogenealogico@razalimusin.org
www.razalimusin.org

**FICHAS DE ANIMALES
DE
SUBASTA**

Trujillo 2018

FICHA DEL ANIMAL

| NOMBRE | SEXO | F.NACIMIENTO | CRIADOR | TIPO DE REGISTRO |
|------------------------|----------------|---|---|---------------------------|
| NAPOLEON | MACHO | 05/05/2017 | MARIO GARCIA JIMENEZ BARCO DE ÁVILA (EL) (AVILA) | REPRODUCTOR JOVEN |
| Nº CROTAL | Nº GENEALÓGICO | PROPIETARIO ACTUAL | | TIPO GANADERIA |
| ES09081219 9566 | HGJ17010 | MARIO GARCIA JIMENEZ BARCO DE ÁVILA (EL) (AVILA) | | PROGRAMA DE MEJORA |

MONTA NATURAL INSEMINACIÓN ARTIFICIAL TRANSFERENCIA DE EMBRIONES

| PADRE | ABUELO | BISABUELOS PATERNOS | |
|--------------------------------------|---|---------------------|--------------|
| DUQUE AZ11034 ES081520369734 | ACCENT -MN- -JA- 008123136127 FR008123136127 | TARVIS | 001931109225 |
| | | SIBELLE | 008121632281 |
| | ABUELA | BISABUELOS MATERNOS | |
| | ALBA AZ08003 ES061520301187 | OTAN -JA- | 001998000189 |
| | | MAJESTE | 002296003173 |
| MADRE | ABUELO | BISABUELOS PATERNOS | |
| TOMBOLA ZH04015 ES000806471987 | JALEOSO DC96017 ES090702347189 | FERRY -JA- | 001990003045 |
| | | ETOILE | 004689110011 |
| | ABUELA | BISABUELOS MATERNOS | |
| | PILOTA HI01063 ES010702496898 | NICKY | 002297030305 |
| | | BORLA | HI90025 |

CALIFICACIÓN AL DESTETE

| FECHA CALIFICACIÓN | DM | DE | AF | CONDICIÓN CORPORAL | DOCILIDAD |
|--------------------|----|----|----|--------------------|----------------------|
| 21/09/2017 | 57 | 68 | 60 | 6 | Viene tranquilamente |

CALIFICACIÓN ADULTA

| FECHA CALIFICACIÓN | DM | DE | AF | CR | CONDICIÓN CORPORAL |
|--------------------|----|----|----|----|--------------------|
| 12/06/2018 | 69 | 68 | 80 | 67 | 6 |

CONTROL DE RENDIMIENTOS

| PESO AL NACIMIENTO (KG) | PESO 120 DÍAS (KG) | PESO 210 DÍAS (KG) |
|-------------------------|--------------------|--------------------|
| 45 | 227 | 362 |

VALORACIÓN GENÉTICA DEL ANIMAL (INDICE - FIABILIDAD)

| FN | A-PARTO | POT.CREC. | DM | DE | FOS | LECHE |
|----|---------|-----------|----|----|-----|-------|
| | | | | | | |

VALORACIÓN GENÉTICA DEL PADRE (INDICE - FIABILIDAD)

| FN | A-PARTO | POT.CREC. | DM | DE | FOS | LECHE |
|----|---------|-----------|-----|-----|-----|-------|
| 89 | 0,8 | 0 0 | 0 0 | 0 0 | 0 0 | 0 0 |

VALORACIÓN GENÉTICA DE LA MADRE (INDICE - FIABILIDAD)

| FN | A-PARTO | POT.CREC. | DM | DE | FOS | LECHE |
|-----|---------|-----------|---------|---------|---------|----------|
| 106 | 0,23 | 93 0,14 | 94 0,14 | 95 0,17 | 94 0,22 | 104 0,13 |

| Centro Testaje | Fecha Inicio | Fecha Final | Peso Inicio | Peso Final | Δ Peso | G.M.D. |
|----------------|--------------|-------------|-------------|------------|--------|--------|
| Aranjuez nº 69 | 19/02/2018 | 12/06/2018 | 502 | 670 | 168 | 1,487 |

ANIMAL NO PARTICIPANTE EN EL CONCURSO MORFOLÓGICO POR PROCEDER DE OTRA COMUNIDAD AUTÓNOMA.

FICHA DEL ANIMAL

| NOMBRE | SEXO | F.NACIMIENTO | CRIADOR | TIPO DE REGISTRO |
|-----------|--------------|-------------------|--|--------------------------|
| NORTON FT | MACHO | 12/04/2017 | FERNANDEZ, ALFONSO MUSKIZ (BIZKAIA) | REPRODUCTOR JOVEN |

| Nº CROTAL | Nº GENEALÓGICO | PROPIETARIO ACTUAL | TIPO GANADERIA |
|------------------------|----------------|--|---------------------------|
| ES03152049 1812 | FT17014 | FERNANDEZ, ALFONSO MUSKIZ (BIZKAIA) | PROGRAMA DE MEJORA |

MONTA NATURAL INSEMINACIÓN ARTIFICIAL TRANSFERENCIA DE EMBRIONES

| PADRE | ABUELO | BISABUELOS PATERNOS |
|---|---------------------------------------|---|
| EXPLOSIF -IA- 006504959574 FR006504959574 | CALVADOS 001932609789 | OMER -MN- -IA- 002398026596 LINOTTE 001995005270 |
| | ABUELA | BISABUELOS MATERNOS |
| | AMAZONE 006503715276 | RUDE 006502720506 TOMADE 006504132065 |
| | MADRE | ABUELO |
| DITXA FT11028 ES051520374978 | BAMBOU 001609403292 FR001609403292 | ULRICH 002216177416 PALETTE 001609402378 |
| | ABUELA | BISABUELOS MATERNOS |
| | SAILA FT03023 ES001520169270 | IMPERIAL -IA- 008793000421 MELUSINE 001996000903 |

| CALIFICACIÓN AL DESTETE | | | | | |
|-------------------------|----|----|----|--------------------|-----------|
| FECHA CALIFICACIÓN | DM | DE | AF | CONDICIÓN CORPORAL | DOCILIDAD |
| 20/11/2017 | 67 | 82 | 70 | 4 | Marcha |

| CALIFICACIÓN ADULTA | | | | | |
|---------------------|----|----|----|----|--------------------|
| FECHA CALIFICACIÓN | DM | DE | AF | CR | CONDICIÓN CORPORAL |
| 13/06/2018 | 60 | 78 | 56 | 63 | 7 |

| CONTROL DE RENDIMIENTOS | | |
|-------------------------|--------------------|--------------------|
| PESO AL NACIMIENTO (KG) | PESO 120 DÍAS (KG) | PESO 210 DÍAS (KG) |
| 49 | 208 | 335 |

| VALORACIÓN GENÉTICA DEL ANIMAL (INDICE - FIABILIDAD) | | | | | | |
|--|---------|-----------|----|----|-----|-------|
| FN | A-PARTO | POT.CREC. | DM | DE | FOS | LECHE |
| | | | | | | |

| VALORACIÓN GENÉTICA DEL PADRE (INDICE - FIABILIDAD) | | | | | | | | | | | | | |
|---|---------|-----------|------|-----|------|-------|------|-----|------|----|------|---|---|
| FN | A-PARTO | POT.CREC. | DM | DE | FOS | LECHE | | | | | | | |
| 87 | 0,96 | 106 | 0,41 | 107 | 0,93 | 89 | 0,89 | 121 | 0,92 | 99 | 0,84 | 0 | 0 |

| VALORACIÓN GENÉTICA DE LA MADRE (INDICE - FIABILIDAD) | | | | | | | | | | | | | |
|---|---------|-----------|-----|----|------|-------|------|-----|------|----|-----|-----|------|
| FN | A-PARTO | POT.CREC. | DM | DE | FOS | LECHE | | | | | | | |
| 92 | 0,54 | 105 | 0,3 | 94 | 0,48 | 97 | 0,45 | 114 | 0,51 | 90 | 0,4 | 107 | 0,35 |

| Centro Testaje | Fecha Inicio | Fecha Final | Peso Inicio | Peso Final | Δ Peso | G.M.D. |
|----------------|--------------|-------------|-------------|------------|--------|--------|
| Aranjuez nº 84 | 01/02/2018 | 03/05/2018 | 425 | 598 | 173 | 1,901 |

ANIMAL NO PARTICIPANTE EN EL CONCURSO MORFOLÓGICO POR PROCEDER DE OTRA COMUNIDAD AUTÓNOMA.

FICHA DEL ANIMAL

| NOMBRE | SEXO | F.NACIMIENTO | CRIADOR | TIPO DE REGISTRO |
|--------|--------------|-------------------|---|--------------------------|
| NEGUS | MACHO | 27/03/2017 | SANTOS CORREDERA GARCIA GILBUENA (AVILA) | REPRODUCTOR JOVEN |

| Nº CROTAL | Nº GENEALÓGICO | PROPIETARIO ACTUAL | TIPO GANADERIA |
|------------------------|----------------|---|---------------------------|
| ES02081218 8368 | IG17005 | SANTOS CORREDERA GARCIA GILBUENA (AVILA) | PROGRAMA DE MEJORA |

MONTA NATURAL INSEMINACIÓN ARTIFICIAL TRANSFERENCIA DE EMBRIONES

| PADRE | ABUELO | BISABUELOS PATERNOS |
|--|--|--|
| GAILLARD 001934129755 FR001934129755 | DALHIA 002308926844 | VAILLANT 005704745188 RAVISSANTE 002351388444 |
| | ABUELA | BISABUELOS MATERNOS |
| | AURANE 005703567733 | SOURIRE 005703400783 SOLANGE 005703339699 |
| MADRE | ABUELO | BISABUELOS PATERNOS |
| ESPERANZA IG12039 ES010810463005 | APPACHE 005454733612 FR005454733612 | MICMAC -MN- 008796005024 NUANCE 005497107357 |
| | ABUELA | BISABUELOS MATERNOS |
| | NADIA TT99040 ES051520049567 | MIVERGNY -IA- 296100597 IMAGEN TT95017 |

CALIFICACIÓN AL DESTETE

| FECHA CALIFICACIÓN | DM | DE | AF | CONDICIÓN CORPORAL | DOCILIDAD |
|--------------------|----|----|----|--------------------|----------------------|
| 26/10/2017 | 53 | 62 | 63 | 6 | Viene tranquilamente |

CALIFICACIÓN ADULTA

| FECHA CALIFICACIÓN | DM | DE | AF | CR | CONDICIÓN CORPORAL |
|--------------------|----|----|----|----|--------------------|
| 12/06/2018 | 69 | 80 | 68 | 70 | 8 |

CONTROL DE RENDIMIENTOS

| PESO AL NACIMIENTO (KG) | PESO 120 DÍAS (KG) | PESO 210 DÍAS (KG) |
|-------------------------|--------------------|--------------------|
| 41 | 170 | 316 |

VALORACIÓN GENÉTICA DEL ANIMAL (INDICE - FIABILIDAD)

| FN | A-PARTO | POT.CREC. | DM | DE | FOS | LECHE |
|----|---------|-----------|----|----|-----|-------|
| | | | | | | |

VALORACIÓN GENÉTICA DEL PADRE (INDICE - FIABILIDAD)

| FN | A-PARTO | POT.CREC. | DM | DE | FOS | LECHE | | | | | | |
|----|---------|-----------|-----|------|-----|-------|-----|------|----|------|---|---|
| 90 | 0,9 | 0 0 | 125 | 0,82 | 103 | 0,75 | 118 | 0,82 | 88 | 0,67 | 0 | 0 |

VALORACIÓN GENÉTICA DE LA MADRE (INDICE - FIABILIDAD)

| FN | A-PARTO | POT.CREC. | DM | DE | FOS | LECHE | | | | | |
|----|---------|-----------|------|----|-----|-------|----|------|-----|------|---|
| 94 | 0,51 | 104 | 0,21 | 0 | 94 | 0,31 | 97 | 0,36 | 113 | 0,26 | 0 |

| Centro Testaje | Fecha Inicio | Fecha Final | Peso Inicio | Peso Final | Δ Peso | G.M.D. |
|----------------|--------------|-------------|-------------|------------|--------|--------|
| Aranjuez nº 69 | 19/02/2018 | 12/06/2018 | 472 | 679 | 207 | 1,832 |

ANIMAL NO PARTICIPANTE EN EL CONCURSO MORFOLÓGICO POR PROCEDER DE OTRA COMUNIDAD AUTÓNOMA.

FICHA DEL ANIMAL

| NOMBRE | SEXO | F.NACIMIENTO | CRIADOR | TIPO DE REGISTRO |
|------------------------|----------------|---|---|----------------------------|
| NICOLAS | MACHO | 16/03/2017 | FERNANDO HERAS MONDUATE MORALEJA (CACERES) | REGISTRO DEFINITIVO |
| Nº CROTAL | Nº GENEALÓGICO | PROPIETARIO ACTUAL | | TIPO GANADERIA |
| ES05100862 7341 | YT17341 | FERNANDO HERAS MONDUATE MORALEJA (CACERES) | | PROGRAMA DE MEJORA |

MONTA NATURAL INSEMINACIÓN ARTIFICIAL TRANSFERENCIA DE EMBRIONES

| PADRE | ABUELO | BISABUELOS PATERNOS | |
|--|---|---------------------------|-------------------------|
| ERTONE 005501055890 FR005501055890 | APACHE 002306635224 | TYROLIEN 002302825557 | LISE 002395072648 |
| | ABUELA | BISABUELOS MATERNOS | |
| | SOURIANTE 005500304382 | OSLO 001698121205 | NAVETTE 005597031864 |
| MADRE | ABUELO | BISABUELOS PATERNOS | |
| UNCTXI YT05026 ES021520241366 | NOSTADAMUS 897007949 FR000897007949 | HENRI-302 005792110727 | GERMANIE 891007636 |
| | ABUELA | BISABUELOS MATERNOS | |
| | HUPPE 008792008266 ES031520142912 | FORBAN 001990001212 | AMELIA 008785008856 |

CALIFICACIÓN AL DESTETE

| FECHA CALIFICACIÓN | DM | DE | AF | CONDICIÓN CORPORAL | DOCILIDAD |
|--------------------|----|----|----|--------------------|-----------|
| 18/12/2017 | 75 | 88 | 68 | 8 | Inmóvil |

CALIFICACIÓN ADULTA

| FECHA CALIFICACIÓN | DM | DE | AF | CR | CONDICIÓN CORPORAL |
|--------------------|----|----|----|----|--------------------|
| 12/06/2018 | 64 | 86 | 58 | 63 | 7 |

CONTROL DE RENDIMIENTOS

| PESO AL NACIMIENTO (KG) | PESO 120 DÍAS (KG) | PESO 210 DÍAS (KG) |
|-------------------------|--------------------|--------------------|
| 46 | 223 | 355 |

VALORACIÓN GENÉTICA DEL ANIMAL (INDICE - FIABILIDAD)

| FN | A-PARTO | POT.CREC. | DM | DE | FOS | LECHE |
|----|---------|-----------|----|----|-----|-------|
| | | | | | | |

VALORACIÓN GENÉTICA DEL PADRE (INDICE - FIABILIDAD)

| FN | A-PARTO | POT.CREC. | DM | DE | FOS | LECHE | | | | | | | |
|----|---------|-----------|------|-----|------|-------|------|-----|------|----|------|---|---|
| 96 | 0,95 | 96 | 0,38 | 122 | 0,92 | 108 | 0,87 | 117 | 0,91 | 87 | 0,82 | 0 | 0 |

VALORACIÓN GENÉTICA DE LA MADRE (INDICE - FIABILIDAD)

| FN | A-PARTO | POT.CREC. | DM | DE | FOS | LECHE | | | | | | | |
|-----|---------|-----------|------|----|------|-------|------|----|------|-----|------|-----|------|
| 105 | 0,55 | 94 | 0,26 | 96 | 0,49 | 93 | 0,48 | 94 | 0,57 | 110 | 0,39 | 106 | 0,34 |

| Centro Testaje | Fecha Inicio | Fecha Final | Peso Inicio | Peso Final | Δ Peso | G.M.D. |
|----------------|--------------|-------------|-------------|------------|--------|--------|
| Aranjuez nº 69 | 19/02/2018 | 12/06/2018 | 562 | 730 | 168 | 1,487 |

FICHA DEL ANIMAL

| NOMBRE | SEXO | F.NACIMIENTO | CRIADOR | TIPO DE REGISTRO |
|--------|--------------|-------------------|------------------------------------|--------------------------|
| NAKOR | MACHO | 16/03/2017 | ABANS, FIDEL OROZKO (BIZKAIA) | REPRODUCTOR JOVEN |

| Nº CROTAL | Nº GENEALÓGICO | PROPIETARIO ACTUAL | TIPO GANADERIA |
|------------------------|----------------|------------------------------------|---------------------------|
| ES01152047 3283 | AZ17003 | ABANS, FIDEL OROZKO (BIZKAIA) | PROGRAMA DE MEJORA |

MONTA NATURAL
 INSEMINACIÓN ARTIFICIAL
 TRANSFERENCIA DE EMBRIONES

| PADRE | ABUELO | BISABUELOS PATERNOS |
|---|---|--------------------------------|
| JUMBO 001535021772 FR001535021772 | GABIN MN -IA- 002311217750 FR002311217750 | DANDY 002309431086 |
| | | BICHE 002306634747 |
| | ABUELA | BISABUELOS MATERNOS |
| | COLOMBE 001528196840 | STARLY 001522021269 |
| | | UBILA 001524216255 |

| MADRE | ABUELO | BISABUELOS PATERNOS |
|---|---|-------------------------------|
| JANDRA AZ14015 ES081520426085 | GARDE 001934001600 FR001934001600 | AIGLE 001932009607 |
| | | TARENTULE 001931429049 |
| | ABUELA | BISABUELOS MATERNOS |
| | TIZONA AZ04017 ES081520214814 | OTAN -IA- 001998000189 |
| | | NATAMPA 297110482 |

CALIFICACIÓN AL DESTETE

| FECHA CALIFICACIÓN | DM | DE | AF | CONDICIÓN CORPORAL | DOCILIDAD |
|--------------------|----|----|----|--------------------|-----------|
| 17/11/2017 | 70 | 86 | 73 | 6 | Marcha |

CALIFICACIÓN ADULTA

| FECHA CALIFICACIÓN | DM | DE | AF | CR | CONDICIÓN CORPORAL |
|--------------------|----|----|----|----|--------------------|
| 13/06/2018 | 63 | 68 | 66 | 63 | 7 |

CONTROL DE RENDIMIENTOS

| PESO AL NACIMIENTO (KG) | PESO 120 DÍAS (KG) | PESO 210 DÍAS (KG) |
|-------------------------|--------------------|--------------------|
| 46 | 213 | 366 |

VALORACIÓN GENÉTICA DEL ANIMAL (INDICE - FIABILIDAD)

| FN | A-PARTO | POT.CREC. | DM | DE | FOS | LECHE |
|----|---------|-----------|----|----|-----|-------|
| | | | | | | |

VALORACIÓN GENÉTICA DEL PADRE (INDICE - FIABILIDAD)

| FN | A-PARTO | POT.CREC. | DM | DE | FOS | LECHE |
|----|---------|-----------|----|----|-----|-------|
| | | | | | | |

VALORACIÓN GENÉTICA DE LA MADRE (INDICE - FIABILIDAD)

| FN | A-PARTO | POT.CREC. | DM | DE | FOS | LECHE |
|------------|------------|------------|------------|-------------|------------|-------------|
| 102 0,5 | 107 0,2 | 96 0,42 | 91 0,38 | 112 0,45 | 94 0,32 | 102 0,19 |

| Centro Testaje | Fecha Inicio | Fecha Final | Peso Inicio | Peso Final | Δ Peso | G.M.D. |
|----------------|--------------|-------------|-------------|------------|--------|--------|
| Aranjuez nº 84 | 01/02/2018 | 03/05/2018 | 470 | 661 | 191 | 2,099 |

ANIMAL NO PARTICIPANTE EN EL CONCURSO MORFOLÓGICO POR PROCEDER DE OTRA COMUNIDAD AUTÓNOMA.

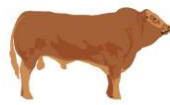

FEDERACIÓN ESPAÑOLA CRIADORES

LIMUSIN**FICHA DEL ANIMAL**

| | | | | | | |
|--|---------------------------|--|--|---|----------------------------|-------|
| NOMBRE | SEXO | F.NACIMIENTO | CRIADOR | | TIPO DE REGISTRO | |
| NILO | MACHO | 16/03/2017 | FERNANDO GOMEZ MARCOS GARROVILLAS DE ALCONÉ TAR (CACERES) | | REGISTRO DEFINITIVO | |
| Nº CROTAL | Nº GENEALÓGICO | PROPIETARIO ACTUAL | | TIPO GANADERIA | | |
| ES01100853 7926 | GF17014 | FERNANDO GOMEZ MARCOS GARROVILLAS DE ALCONÉ TAR (CACERES) | | PROGRAMA DE MEJORA | | |
| MONTA NATURAL <input checked="" type="checkbox"/> | | INSEMINACIÓN ARTIFICIAL <input type="checkbox"/> | | TRANSFERENCIA DE EMBRIONES <input type="checkbox"/> | | |
| PADRE | | ABUELO | | BISABUELOS PATERNOS | | |
| CESAR IA10003 ES050809101250 | STAR -IA- 002302612261 | | FR002302612261 | POMPIER | 008723740380 | |
| | ABUELA | | | OLYMPIA | 002399059316 | |
| | | UNIDAD | | BISABUELOS MATERNOS | | |
| | | IA05001 | ES030805747485 | PARADIS -IA- | 002255671789 | |
| | | | | OLLETA | YT00024 | |
| MADRE | | ABUELO | | BISABUELOS PATERNOS | | |
| AMBAR GF08032 ES011005459303 | SONETO GF03046 | | ES031004189055 | PARADIS -IA- | 002255671789 | |
| | ABUELA | | | MARAVILLAS | GF98015 | |
| | | NABIA | | BISABUELOS MATERNOS | | |
| | | GF99006 | ES031002318085 | LUCKY | 001995003506 | |
| | | | | HIPOLITA | SC94083 | |
| CALIFICACIÓN AL DESTETE | | | | | | |
| FECHA CALIFICACIÓN | DM | DE | AF | CONDICIÓN CORPORAL | DOCILIDAD | |
| 12/01/2018 | 67 | 88 | 68 | 7 | Inmóvil | |
| CALIFICACIÓN ADULTA | | | | | | |
| FECHA CALIFICACIÓN | DM | DE | AF | CR | CONDICIÓN CORPORAL | |
| 12/06/2018 | 61 | 74 | 64 | 43 | 7 | |
| CONTROL DE RENDIMIENTOS | | | | | | |
| PESO AL NACIMIENTO (KG) | | PESO 120 DÍAS (KG) | | PESO 210 DÍAS (KG) | | |
| 45 | | | | | | |
| VALORACIÓN GENÉTICA DEL ANIMAL (INDICE - FIABILIDAD) | | | | | | |
| FN | A-PARTO | POT.CREC. | DM | DE | FOS | LECHE |
| | | | | | | |
| VALORACIÓN GENÉTICA DEL PADRE (INDICE - FIABILIDAD) | | | | | | |
| FN | A-PARTO | POT.CREC. | DM | DE | FOS | LECHE |
| | | | | | | |
| VALORACIÓN GENÉTICA DE LA MADRE (INDICE - FIABILIDAD) | | | | | | |
| FN | A-PARTO | POT.CREC. | DM | DE | FOS | LECHE |
| | | | | | | |

FICHA DEL ANIMAL

| NOMBRE | SEXO | F.NACIMIENTO | CRIADOR | TIPO DE REGISTRO |
|------------------------|----------------|---|---|-------------------------------|
| NILO | MACHO | 15/03/2017 | SANTOS CORREDERA GARCIA GILBUENA (AVILA) | REPRODUCTOR JOVEN |
| Nº CROTAL | Nº GENEALÓGICO | PROPIETARIO ACTUAL | | TIPO GANADERIA |
| ES00081218 8366 | IG17003 | SANTOS CORREDERA GARCIA GILBUENA (AVILA) | | PROGRAMA DE MEJORA |

MONTA NATURAL INSEMINACIÓN ARTIFICIAL TRANSFERENCIA DE EMBRIONES

| PADRE | ABUELO | BISABUELOS PATERNOS | |
|--|-------------------------|---------------------|--------------|
| GAILLARD 001934129755 FR001934129755 | DALHIA 002308926844 | VAILLANT | 005704745188 |
| | | RAVISSANTE | 002351388444 |
| | ABUELA | BISABUELOS MATERNOS | |
| | AURANE 005703567733 | SOURIRE | 005703400783 |
| | | SOLANGE | 005703339699 |
| MADRE | ABUELO | BISABUELOS PATERNOS | |
| JIMENA IG14016 ES040811075684 | APPACHE 005454733612 | MICMAC -MN- | 008796005024 |
| | FR005454733612 | NUANCE | 005497107357 |
| | ABUELA | BISABUELOS MATERNOS | |
| | AMBAR IG08015 | NERVIEN -MN- -IA- | 008797000753 |
| | ES010807749323 | TENAZA | IG04012 |

CALIFICACIÓN AL DESTETE

| FECHA CALIFICACIÓN | DM | DE | AF | CONDICIÓN CORPORAL | DOCILIDAD |
|--------------------|----|----|----|--------------------|----------------------|
| 26/10/2017 | 57 | 56 | 65 | 6 | Viene tranquilamente |

CALIFICACIÓN ADULTA

| FECHA CALIFICACIÓN | DM | DE | AF | CR | CONDICIÓN CORPORAL |
|--------------------|----|----|----|----|--------------------|
| 12/06/2018 | 69 | 74 | 68 | 73 | 7 |

CONTROL DE RENDIMIENTOS

| PESO AL NACIMIENTO (KG) | PESO 120 DÍAS (KG) | PESO 210 DÍAS (KG) |
|-------------------------|--------------------|--------------------|
| 39 | 164 | 300 |

VALORACIÓN GENÉTICA DEL ANIMAL (INDICE - FIABILIDAD)

| FN | A-PARTO | POT.CREC. | DM | DE | FOS | LECHE |
|----|---------|-----------|----|----|-----|-------|
| | | | | | | |

VALORACIÓN GENÉTICA DEL PADRE (INDICE - FIABILIDAD)

| FN | A-PARTO | POT.CREC. | DM | DE | FOS | LECHE |
|----|---------|-----------|-----|------|-----|-------|
| 90 | 0,9 | 0 0 | 125 | 0,82 | 103 | 0,75 |
| | | | | | 118 | 0,82 |
| | | | | | 88 | 0,67 |
| | | | | | 0 | 0 |

VALORACIÓN GENÉTICA DE LA MADRE (INDICE - FIABILIDAD)

| FN | A-PARTO | POT.CREC. | DM | DE | FOS | LECHE |
|----|---------|-----------|------|----|------|-------|
| 96 | 0,49 | 105 | 0,23 | 99 | 0,31 | 98 |
| | | | | | 100 | 0,34 |
| | | | | | 107 | 0,27 |
| | | | | | 102 | 0,25 |

| Centro Testaje | Fecha Inicio | Fecha Final | Peso Inicio | Peso Final | Δ Peso | G.M.D. |
|----------------|--------------|-------------|-------------|------------|--------|--------|
| Aranjuez nº 69 | 19/02/2018 | 12/06/2018 | 486 | 670 | 184 | 1,628 |

ANIMAL NO PARTICIPANTE EN EL CONCURSO MORFOLÓGICO POR PROCEDER DE OTRA COMUNIDAD AUTÓNOMA.

FICHA DEL ANIMAL

| NOMBRE | SEXO | F.NACIMIENTO | CRIADOR | TIPO DE REGISTRO |
|------------------------|----------------|--|--|---------------------------|
| Nueva York | MACHO | 06/03/2017 | AGROPECUARIA VALDESEQUERA, S.L VILLAR DEL REY (BADAJOZ) | REPRODUCTOR JOVEN |
| Nº CROTAL | Nº GENEALÓGICO | PROPIETARIO ACTUAL | | TIPO GANADERIA |
| ES05100808 6591 | F17003 | AGROPECUARIA VALDESEQUERA, S.L VILLAR DEL REY (BADAJOZ) | | PROGRAMA DE MEJORA |

MONTA NATURAL
 INSEMINACIÓN ARTIFICIAL
 TRANSFERENCIA DE EMBRIONES

| PADRE | ABUELO | BISABUELOS PATERNOS |
|---------------------------------------|--|--|
| DEMETRIO VH11023 ES051006409596 | PARADIS -IA- 002255671789 FR002255671789 | MICMAC -MN- 008796005024 FABULEUSE 002290009934 |
| | ABUELA | BISABUELOS MATERNOS |
| | NEURA MA99049 ES040803306678 | JAGUAR 003694005593 PAJARITA MA88168 |
| | | |
| MADRE | ABUELO | BISABUELOS PATERNOS |
| ELECTRA UW12010 ES001006395385 | ZURRON VH07006 ES091004980554 | VARGAS-BEN 003615045669 TIFFANY 001931169456 |
| | ABUELA | BISABUELOS MATERNOS |
| | VERSA MA06070 ES020807538236 | SAGARDOTEGI ZS03002 HUMBERTINA MA94088 |
| | | |

CALIFICACIÓN AL DESTETE

| FECHA CALIFICACIÓN | DM | DE | AF | CONDICIÓN CORPORAL | DOCILIDAD |
|--------------------|----|----|----|--------------------|-----------|
| 09/01/2018 | 73 | 84 | 78 | 8 | Inmóvil |

CALIFICACIÓN ADULTA

| FECHA CALIFICACIÓN | DM | DE | AF | CR | CONDICIÓN CORPORAL |
|--------------------|----|----|----|----|--------------------|
| 12/06/2018 | 77 | 82 | 76 | 80 | 7 |

CONTROL DE RENDIMIENTOS

| PESO AL NACIMIENTO (KG) | PESO 120 DÍAS (KG) | PESO 210 DÍAS (KG) |
|-------------------------|--------------------|--------------------|
| 51 | 279 | 381 |

VALORACIÓN GENÉTICA DEL ANIMAL (INDICE - FIABILIDAD)

| FN | A-PARTO | POT.CREC. | DM | DE | FOS | LECHE |
|----|---------|-----------|----|----|-----|-------|
| | | | | | | |

VALORACIÓN GENÉTICA DEL PADRE (INDICE - FIABILIDAD)

| FN | A-PARTO | POT.CREC. | DM | DE | FOS | LECHE |
|-----|---------|-----------|--------|--------|--------|--------|
| 104 | 0,75 | 0 0 | 0 0 | 0 0 | 0 0 | 0 0 |

VALORACIÓN GENÉTICA DE LA MADRE (INDICE - FIABILIDAD)

| FN | A-PARTO | POT.CREC. | DM | DE | FOS | LECHE |
|----|---------|-------------|------------|-------------|------------|--------------------------|
| 97 | 0,12 | 101 0,06 | 97 0,12 | 104 0,12 | 93 0,16 | 105 0,1 101 0,1 |

| Centro Testaje | Fecha Inicio | Fecha Final | Peso Inicio | Peso Final | Δ Peso | G.M.D. |
|----------------|--------------|-------------|-------------|------------|--------|--------|
| Aranjuez nº 69 | 19/02/2018 | 12/06/2018 | 582 | 726 | 144 | 1,274 |

FICHA DEL ANIMAL

| NOMBRE | SEXO | F.NACIMIENTO | CRIADOR | TIPO DE REGISTRO |
|------------|--------------|-------------------|--|--------------------------|
| Nottingham | MACHO | 05/03/2017 | AGROPECUARIA VALDESEQUERA, S.L VILLAR DEL REY (BADAJOZ) | REPRODUCTOR JOVEN |

| Nº CROTAL | Nº GENEALÓGICO | PROPIETARIO ACTUAL | TIPO GANADERIA |
|------------------------|----------------|--|---------------------------|
| ES04100808 6590 | F17002 | AGROPECUARIA VALDESEQUERA, S.L VILLAR DEL REY (BADAJOZ) | PROGRAMA DE MEJORA |

MONTA NATURAL INSEMINACIÓN ARTIFICIAL TRANSFERENCIA DE EMBRIONES

| PADRE | ABUELO | BISABUELOS PATERNOS | |
|---------------------------------------|---|--------------------------|------------------------|
| DEMETRIO VH11023 ES051006409596 | PARADIS -IA- 002255671789 FR002255671789 | MICMAC -MN- 008796005024 | FABULEUSE 002290009934 |
| | ABUELA | BISABUELOS MATERNOS | |
| | NEURA MA99049 ES040803306678 | JAGUAR 003694005593 | PAJARITA MA88168 |

| MADRE | ABUELO | BISABUELOS PATERNOS | |
|------------------------------------|-----------------------------------|------------------------|--------------|
| DARIA UW11104 ES041006423471 | USUARIO VH05007 ES081004383223 | TAIN 8097 001931419279 | NIÑA MA99052 |
| | ABUELA | BISABUELOS MATERNOS | |
| | TITA MA04055 ES020807172041 | JAGUAR 003694005593 | JULI MA96012 |

CALIFICACIÓN AL DESTETE

| FECHA CALIFICACIÓN | DM | DE | AF | CONDICIÓN CORPORAL | DOCILIDAD |
|--------------------|----|----|----|--------------------|-----------|
| 09/01/2018 | 75 | 84 | 63 | 7 | Inmóvil |

CALIFICACIÓN ADULTA

| FECHA CALIFICACIÓN | DM | DE | AF | CR | CONDICIÓN CORPORAL |
|--------------------|----|----|----|----|--------------------|
| 12/06/2018 | 80 | 76 | 68 | 80 | 8 |

CONTROL DE RENDIMIENTOS

| PESO AL NACIMIENTO (KG) | PESO 120 DÍAS (KG) | PESO 210 DÍAS (KG) |
|-------------------------|--------------------|--------------------|
| 51 | 269 | 387 |

VALORACIÓN GENÉTICA DEL ANIMAL (INDICE - FIABILIDAD)

| FN | A-PARTO | POT.CREC. | DM | DE | FOS | LECHE |
|----|---------|-----------|----|----|-----|-------|
| | | | | | | |

VALORACIÓN GENÉTICA DEL PADRE (INDICE - FIABILIDAD)

| FN | A-PARTO | POT.CREC. | DM | DE | FOS | LECHE |
|-----|---------|-----------|-----|-----|-----|-------|
| 104 | 0,75 | 0 0 | 0 0 | 0 0 | 0 0 | 0 0 |

VALORACIÓN GENÉTICA DE LA MADRE (INDICE - FIABILIDAD)

| FN | A-PARTO | POT.CREC. | DM | DE | FOS | LECHE |
|----|---------|-----------|---------|---------|---------|-----------------|
| 99 | 0,13 | 102 0,06 | 98 0,12 | 93 0,13 | 97 0,16 | 105 0,1 106 0,1 |

| Centro Testaje | Fecha Inicio | Fecha Final | Peso Inicio | Peso Final | Δ Peso | G.M.D. |
|----------------|--------------|-------------|-------------|------------|--------|--------|
| Aranjuez nº 69 | 19/02/2018 | 12/06/2018 | 596 | 726 | 130 | 1,150 |

FICHA DEL ANIMAL

| | | | | |
|------------------------|----------------|---|---|---------------------------|
| NOMBRE | SEXO | F.NACIMIENTO | CRIADOR | TIPO DE REGISTRO |
| NAZARIO | MACHO | 03/03/2017 | RAMON PEREZ-CARRION GARROVILLAS DE ALCONÉTAR (CACERES) | REPRODUCTOR JOVEN |
| Nº CROTAL | Nº GENEALÓGICO | PROPIETARIO ACTUAL | | TIPO GANADERIA |
| ES09100854 6129 | PT17016 | RAMON PEREZ-CARRION GARROVILLAS DE ALCONÉTAR (CACERES) | | PROGRAMA DE MEJORA |

MONTA NATURAL INSEMINACIÓN ARTIFICIAL TRANSFERENCIA DE EMBRIONES

| PADRE | ABUELO | BISABUELOS PATERNOS |
|-------------------------------------|--|---|
| DOGO YT11044 ES031520386761 | CLOCHER -IA- -MN- 002216177879 FR002216177879 | VALSEUR -IA- -MN 002216177589 RUCHE 002216177098 |
| | ABUELA | BISABUELOS MATERNOS |
| | SAUGE 002219621795 FR002219621795 | MECANO 005396135133 HUPE 002292003907 |
| | MADRE | ABUELO |
| ZALONA PT07067 ES081005639039 | ACTEUR 005454707776 FR005454707776 | PALADIN 002255671787 LABELLE 002295005215 |
| | ABUELA | BISABUELOS MATERNOS |
| | NERVIOSA GF99043 ES091002603316 | LUCKY 001995003506 LIANE 008795010553 |

CALIFICACIÓN AL DESTETE

| FECHA CALIFICACIÓN | DM | DE | AF | CONDICIÓN CORPORAL | DOCILIDAD |
|--------------------|----|----|----|--------------------|-----------|
| 20/09/2017 | 65 | 84 | 65 | 7 | Inmóvil |

CALIFICACIÓN ADULTA

| FECHA CALIFICACIÓN | DM | DE | AF | CR | CONDICIÓN CORPORAL |
|--------------------|----|----|----|----|--------------------|
| 12/06/2018 | 73 | 74 | 78 | 57 | 7 |

CONTROL DE RENDIMIENTOS

| PESO AL NACIMIENTO (KG) | PESO 120 DÍAS (KG) | PESO 210 DÍAS (KG) |
|-------------------------|--------------------|--------------------|
| 43 | 202 | 370 |

VALORACIÓN GENÉTICA DEL ANIMAL (INDICE - FIABILIDAD)

| FN | A-PARTO | POT.CREC. | DM | DE | FOS | LECHE |
|----|---------|-----------|----|----|-----|-------|
| | | | | | | |

VALORACIÓN GENÉTICA DEL PADRE (INDICE - FIABILIDAD)

| FN | A-PARTO | POT.CREC. | DM | DE | FOS | LECHE | | | | | | |
|----|---------|-----------|-----|------|-----|-------|-----|------|-----|-----|---|---|
| 97 | 0,86 | 0 0 | 104 | 0,77 | 92 | 0,68 | 114 | 0,76 | 100 | 0,6 | 0 | 0 |

VALORACIÓN GENÉTICA DE LA MADRE (INDICE - FIABILIDAD)

| FN | A-PARTO | POT.CREC. | DM | DE | FOS | LECHE | | | | | | | |
|-----|---------|-----------|-----|----|------|-------|------|-----|------|----|------|----|------|
| 103 | 0,46 | 99 | 0,2 | 94 | 0,21 | 88 | 0,31 | 109 | 0,38 | 98 | 0,25 | 99 | 0,17 |

| Centro Testaje | Fecha Inicio | Fecha Final | Peso Inicio | Peso Final | Δ Peso | G.M.D. |
|----------------|--------------|-------------|-------------|------------|--------|--------|
| Aranjuez nº 69 | 19/02/2018 | 12/06/2018 | 564 | 758 | 194 | 1,717 |

FICHA DEL ANIMAL

| NOMBRE | SEXO | F.NACIMIENTO | CRIADOR | TIPO DE REGISTRO |
|------------------------|----------------|--|--|---------------------------|
| NACHO | MACHO | 25/02/2017 | BLAS BARROSO NIETO GALLEGOS DE SOBRINOS (AVILA) | REPRODUCTOR JOVEN |
| Nº CROTAL | Nº GENEALÓGICO | PROPIETARIO ACTUAL | | TIPO GANADERIA |
| ES01081217 4612 | BBB17002 | BLAS BARROSO NIETO GALLEGOS DE SOBRINOS (AVILA) | | PROGRAMA DE MEJORA |

MONTA NATURAL INSEMINACIÓN ARTIFICIAL TRANSFERENCIA DE EMBRIONES

| PADRE | ABUELO | BISABUELOS PATERNOS | |
|-------------------|--------------------------------|-----------------------------|-------------------------|
| JAIME BBB14013 | BAVARDAGE -IA- 002257773618 | ON DIT -IA- 003615069746 | RIDELLE 002257773207 |
| | FR002257773618 | | |
| | ABUELA | BISABUELOS MATERNOS | |
| ES070810944114 | DEDUCTIVA HE11037 | CELEBRE 002308676588 | ALICE 001932285182 |
| | ES040809962961 | | |

| MADRE | ABUELO | BISABUELOS PATERNOS | |
|----------------------|--------------------|-------------------------|---------------------|
| DIONISIA BBB11014 | BARMAN BBB09010 | IONESCO 003693000206 | VALIJERA FL06025 |
| | ES030808503816 | | |
| | ABUELA | BISABUELOS MATERNOS | |
| ES010809969312 | VELA EJ06017 | SATUR IS03003 | SOÑADORA EJ03022 |
| | ES030807316040 | | |

CALIFICACIÓN AL DESTETE

| FECHA CALIFICACIÓN | DM | DE | AF | CONDICIÓN CORPORAL | DOCILIDAD |
|--------------------|----|----|----|--------------------|-----------|
| 11/01/2018 | 60 | 70 | 78 | 6 | Marcha |

CALIFICACIÓN ADULTA

| FECHA CALIFICACIÓN | DM | DE | AF | CR | CONDICIÓN CORPORAL |
|--------------------|----|----|----|----|--------------------|
| 12/06/2018 | 76 | 76 | 78 | 73 | 8 |

CONTROL DE RENDIMIENTOS

| PESO AL NACIMIENTO (KG) | PESO 120 DÍAS (KG) | PESO 210 DÍAS (KG) |
|-------------------------|--------------------|--------------------|
| 45 | 240 | 387 |

VALORACIÓN GENÉTICA DEL ANIMAL (INDICE - FIABILIDAD)

| FN | A-PARTO | POT.CREC. | DM | DE | FOS | LECHE |
|----|---------|-----------|----|----|-----|-------|
| | | | | | | |

VALORACIÓN GENÉTICA DEL PADRE (INDICE - FIABILIDAD)

| FN | A-PARTO | POT.CREC. | DM | DE | FOS | LECHE |
|----|---------|-----------|----|----|-----|-------|
| | | | | | | |

VALORACIÓN GENÉTICA DE LA MADRE (INDICE - FIABILIDAD)

| FN | A-PARTO | POT.CREC. | DM | DE | FOS | LECHE | | | | | | | |
|-----|---------|-----------|------|-----|------|-------|------|----|------|-----|------|-----|------|
| 100 | 0,33 | 98 | 0,14 | 101 | 0,12 | 101 | 0,15 | 93 | 0,18 | 104 | 0,13 | 102 | 0,11 |

| Centro Testaje | Fecha Inicio | Fecha Final | Peso Inicio | Peso Final | Δ Peso | G.M.D. |
|----------------|--------------|-------------|-------------|------------|--------|--------|
| Aranjuez nº 69 | 19/02/2018 | 12/06/2018 | 608 | 778 | 170 | 1,504 |

ANIMAL NO PARTICIPANTE EN EL CONCURSO MORFOLÓGICO POR PROCEDER DE OTRA COMUNIDAD AUTÓNOMA.

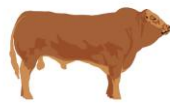

FEDERACIÓN ESPAÑOLA CRIADORES

LIMUSIN**FICHA DEL ANIMAL**

| NOMBRE | SEXO | F.NACIMIENTO | CRIADOR | TIPO DE REGISTRO |
|---------|--------------|-------------------|--|----------------------------|
| NELOMBO | MACHO | 16/02/2017 | AGROPECUARIA CORRAL ALTO, S.L. CONQUISTA DE LA SIERRA (CACERES) | REGISTRO DEFINITIVO |

| Nº CROTAL | Nº GENEALÓGICO | PROPIETARIO ACTUAL | TIPO GANADERIA |
|------------------------|----------------|--|---------------------------|
| ES09100852 0690 | VN17001 | AGROPECUARIA CORRAL ALTO, S.L. CONQUISTA DE LA SIERRA (CACERES) | PROGRAMA DE MEJORA |

MONTA NATURAL INSEMINACIÓN ARTIFICIAL TRANSFERENCIA DE EMBRIONES

| PADRE | ABUELO | BISABUELOS PATERNOS |
|---|--|---|
| GAILLARD -IA- 002291003308 FR002291003308 | CESARHENON 002287033854 | URGENT 003583008061 VALLA 002284039157 |
| | ABUELA | BISABUELOS MATERNOS |
| | CHIPIE 002287029659 | TONTON 002282036543 ULYSSE 002283008845 |
| | MADRE | ABUELO |
| DUNIA VN11001 ES011006289356 | BERLINGOT 002306751356 FR002306751356 | TISTOU 002303330328 LIMANDE 002395073877 |
| | ABUELA | BISABUELOS MATERNOS |
| | SAGESSE 003615082550 FR003615082550 | ORAGEUSE 002298002582 NEIGE 003697001109 |

CALIFICACIÓN AL DESTETE

| FECHA CALIFICACION | DM | DE | AF | CONDICIÓN CORPORAL | DOCILIDAD |
|--------------------|----|----|----|--------------------|-----------|
| 02/08/2017 | 70 | 94 | 70 | 7 | Inmóvil |

CALIFICACIÓN ADULTA

| FECHA CALIFICACIÓN | DM | DE | AF | CR | CONDICIÓN CORPORAL |
|--------------------|----|----|----|----|--------------------|
| 12/06/2018 | 79 | 90 | 66 | 63 | 8 |

CONTROL DE RENDIMIENTOS

| PESO AL NACIMIENTO (KG) | PESO 120 DÍAS (KG) | PESO 210 DÍAS (KG) |
|-------------------------|--------------------|--------------------|
| 48 | 311 | 508 |

VALORACIÓN GENÉTICA DEL ANIMAL (INDICE - FIABILIDAD)

| FN | A-PARTO | POT.CREC. | DM | DE | FOS | LECHE |
|----|---------|-----------|----|----|-----|-------|
| | | | | | | |

VALORACIÓN GENÉTICA DEL PADRE (INDICE - FIABILIDAD)

| FN | A-PARTO | POT.CREC. | DM | DE | FOS | LECHE | | | | | | | |
|----|---------|-----------|------|-----|------|-------|------|-----|------|-----|-----|----|------|
| 94 | 0,96 | 109 | 0,79 | 111 | 0,95 | 79 | 0,93 | 107 | 0,95 | 103 | 0,9 | 89 | 0,88 |

VALORACIÓN GENÉTICA DE LA MADRE (INDICE - FIABILIDAD)

| FN | A-PARTO | POT.CREC. | DM | DE | FOS | LECHE | | | | | |
|----|---------|-----------|------|----|-----|-------|-----|------|-----|------|---|
| 98 | 0,34 | 96 | 0,15 | 0 | 96 | 0,26 | 100 | 0,31 | 107 | 0,22 | 0 |

FICHA DEL ANIMAL

| NOMBRE | SEXO | F.NACIMIENTO | CRIADOR | TIPO DE REGISTRO |
|------------------------|----------------|--|--|---------------------------|
| NILO | MACHO | 16/02/2017 | AGROPECUARIA CORRAL ALTO, S.L. CONQUISTA DE LA SIERRA (CACERES) | REPRODUCTOR JOVEN |
| Nº CROTAL | Nº GENEALÓGICO | PROPIETARIO ACTUAL | | TIPO GANADERIA |
| ES04100852 0695 | VN17006 | AGROPECUARIA CORRAL ALTO, S.L. CONQUISTA DE LA SIERRA (CACERES) | | PROGRAMA DE MEJORA |

MONTA NATURAL
 INSEMINACIÓN ARTIFICIAL
 TRANSFERENCIA DE EMBRIONES

| PADRE | ABUELO | BISABUELOS PATERNOS | |
|--|--|----------------------------|----------------------|
| FRISSON -IA- 002311392040 11392040 | TIGRIS-IA- 001402624243 | TITANES P 665133993 | FELCA P 001401547615 |
| | ABUELA | BISABUELOS MATERNOS | |
| | COLOMBE 002308904942 | VIGNY B 008604154072 | VAHINE 002305515902 |
| MADRE | ABUELO | BISABUELOS PATERNOS | |
| EMBASSY VN12011 ES011006522538 | BERLINGOT 002306751356 FR002306751356 | TISTOU 002303330328 | LIMANDE 002395073877 |
| | ABUELA | BISABUELOS MATERNOS | |
| | BARTOLA VN09012 ES051005874140 | RAMSES 2 -IA- 001930818375 | URIA VN05008 |

CALIFICACIÓN AL DESTETE

| FECHA CALIFICACIÓN | DM | DE | AF | CONDICIÓN CORPORAL | DOCILIDAD |
|--------------------|----|----|----|--------------------|-----------|
| 30/01/2018 | 58 | 62 | 58 | 6 | Inmóvil |

CALIFICACIÓN ADULTA

| FECHA CALIFICACIÓN | DM | DE | AF | CR | CONDICIÓN CORPORAL |
|--------------------|----|----|----|----|--------------------|
| 12/06/2018 | 69 | 86 | 58 | 70 | 7 |

CONTROL DE RENDIMIENTOS

| PESO AL NACIMIENTO (KG) | PESO 120 DÍAS (KG) | PESO 210 DÍAS (KG) |
|-------------------------|--------------------|--------------------|
| 47 | 257 | 414 |

VALORACIÓN GENÉTICA DEL ANIMAL (INDICE - FIABILIDAD)

| FN | A-PARTO | POT.CREC. | DM | DE | FOS | LECHE |
|----|---------|-----------|----|----|-----|-------|
| | | | | | | |

VALORACIÓN GENÉTICA DEL PADRE (INDICE - FIABILIDAD)

| FN | A-PARTO | POT.CREC. | DM | DE | FOS | LECHE |
|---------|----------|-----------|----------|----------|---------|---------|
| 99 0,97 | 101 0,45 | 124 0,94 | 104 0,91 | 108 0,94 | 85 0,87 | 98 0,54 |

VALORACIÓN GENÉTICA DE LA MADRE (INDICE - FIABILIDAD)

| FN | A-PARTO | POT.CREC. | DM | DE | FOS | LECHE |
|---------|---------|-----------|----|----|-----|-------|
| 99 0,34 | 97 0,16 | 0 | 0 | 0 | 0 | 0 |

| Centro Testaje | Fecha Inicio | Fecha Final | Peso Inicio | Peso Final | Δ Peso | G.M.D. |
|----------------|--------------|-------------|-------------|------------|--------|--------|
| Aranjuez nº 69 | 19/02/2018 | 12/06/2018 | 632 | 762 | 130 | 1,150 |

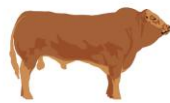

FEDERACIÓN ESPAÑOLA CRIADORES

LIMUSIN**FICHA DEL ANIMAL**

| | | | | |
|------------------------|----------------|-----------------------------------|-----------------------------------|---------------------------|
| NOMBRE | SEXO | F.NACIMIENTO | CRIADOR | TIPO DE REGISTRO |
| NAIM | MACHO | 12/02/2017 | JUDIA, C.B ALCÁNTARA (CACERES) | REPRODUCTOR JOVEN |
| Nº CROTAL | Nº GENEALÓGICO | PROPIETARIO ACTUAL | | TIPO GANADERIA |
| ES04100822 9675 | BFB17011 | JUDIA, C.B ALCÁNTARA (CACERES) | | PROGRAMA DE MEJORA |

MONTA NATURAL



INSEMINACIÓN ARTIFICIAL



TRANSFERENCIA DE EMBRIONES



| | | | |
|--------------------------------------|-----------------------------------|-------------------------------|----------------------|
| PADRE | ABUELO | BISABUELOS PATERNOS | |
| COLOMBO DP10051 ES081006358751 | ZELEDON DP07022 ES051005087074 | STAR -IA- 002302612261 | SOTTISE 002255682259 |
| | ABUELA | BISABUELOS MATERNOS | |
| | URRAKA DP05007 ES081004388784 | HAPPY DAY -IA- 002392011622 | RENATA YT02047 |
| MADRE | ABUELO | BISABUELOS PATERNOS | |
| ELOISA BFB12016 ES071006899709 | BRINDO FT09037 ES021520331765 | TALENT -MN- -IA- 008703200461 | TARA FT04013 |
| | ABUELA | BISABUELOS MATERNOS | |
| | ABUELA TE08115 ES061005969261 | PENDULO TE01038 | PACIFICA TE01034 |

CALIFICACIÓN AL DESTETE

| | | | | | |
|--------------------|----|----|----|--------------------|-----------|
| FECHA CALIFICACION | DM | DE | AF | CONDICION CORPORAL | DOCILIDAD |
| 03/11/2017 | 67 | 66 | 63 | 6 | Inmóvil |

CALIFICACIÓN ADULTA

| | | | | | |
|--------------------|----|----|----|----|--------------------|
| FECHA CALIFICACIÓN | DM | DE | AF | CR | CONDICIÓN CORPORAL |
| 12/06/2018 | 71 | 68 | 80 | 60 | 8 |

CONTROL DE RENDIMIENTOS

| | | |
|-------------------------|--------------------|--------------------|
| PESO AL NACIMIENTO (KG) | PESO 120 DÍAS (KG) | PESO 210 DÍAS (KG) |
| 46 | 185 | 290 |

VALORACIÓN GENÉTICA DEL ANIMAL (INDICE - FIABILIDAD)

| | | | | | | |
|----|---------|-----------|----|----|-----|-------|
| FN | A-PARTO | POT.CREC. | DM | DE | FOS | LECHE |
| | | | | | | |

VALORACIÓN GENÉTICA DEL PADRE (INDICE - FIABILIDAD)

| | | | | | | |
|----|---------|-----------|----|----|-----|-------|
| FN | A-PARTO | POT.CREC. | DM | DE | FOS | LECHE |
| | | | | | | |

VALORACIÓN GENÉTICA DE LA MADRE (INDICE - FIABILIDAD)

| | | | | | | |
|----|---------|-----------|----|----|-----|-------|
| FN | A-PARTO | POT.CREC. | DM | DE | FOS | LECHE |
| | | | | | | |

| | | | | | | |
|----------------|--------------|-------------|-------------|------------|--------|--------|
| Centro Testaje | Fecha Inicio | Fecha Final | Peso Inicio | Peso Final | Δ Peso | G.M.D. |
| Aranjuez nº 69 | 19/02/2018 | 12/06/2018 | 562 | 730 | 168 | 1,487 |

FICHA DEL ANIMAL

| NOMBRE | SEXO | F.NACIMIENTO | CRIADOR | TIPO DE REGISTRO |
|------------------------|----------------|--|--|---------------------------|
| NIÑO | MACHO | 02/01/2017 | CANDELEILLA, S.L. CANDELEDA (AVILA) | REPRODUCTOR JOVEN |
| Nº CROTAL | Nº GENEALÓGICO | PROPIETARIO ACTUAL | | TIPO GANADERIA |
| ES05081209 1314 | PV17001 | CANDELEILLA, S.L. CANDELEDA (AVILA) | | PROGRAMA DE MEJORA |

MONTA NATURAL INSEMINACIÓN ARTIFICIAL TRANSFERENCIA DE EMBRIONES

| PADRE | ABUELO | BISABUELOS PATERNOS |
|---|---|---|
| HIVER 002216178262 FR002216178262 | CAFE 002216177809 FR002216177809 | VALSEUR -IA- -MN 002216177589 NECTARINE 002297004800 |
| | ABUELA | BISABUELOS MATERNOS |
| | ACTIVITE 002216177625 16177625 | ULTRA 002255672003 JUNGLE 002294004270 |
| MADRE | ABUELO | BISABUELOS PATERNOS |
| BANASTA PV09022 ES020807689358 | ULYS -MN- -IA- 001524489896 FR001524489896 | ILLUSTRE -IA- -MN 001293114561 INDOLA 001593035372 |
| | ABUELA | BISABUELOS MATERNOS |
| | PERTIGA VG01087 ES040804863550 | GENIAL -IA- 008791002491 DOÑA VG90021 |

CALIFICACIÓN AL DESTETE

| FECHA CALIFICACIÓN | DM | DE | AF | CONDICIÓN CORPORAL | DOCILIDAD |
|--------------------|----|----|----|--------------------|-----------|
| 13/07/2017 | 68 | 70 | 75 | 7 | Inmóvil |

CALIFICACIÓN ADULTA

| FECHA CALIFICACIÓN | DM | DE | AF | CR | CONDICIÓN CORPORAL |
|--------------------|----|----|----|----|--------------------|
| 01/03/2018 | 61 | 62 | 66 | 53 | 7 |

CONTROL DE RENDIMIENTOS

| PESO AL NACIMIENTO (KG) | PESO 120 DÍAS (KG) | PESO 210 DÍAS (KG) |
|-------------------------|--------------------|--------------------|
| 50 | 210 | 389 |

VALORACIÓN GENÉTICA DEL ANIMAL (INDICE - FIABILIDAD)

| FN | A-PARTO | POT.CREC. | DM | DE | FOS | LECHE |
|----|---------|-----------|----|----|-----|-------|
| | | | | | | |

VALORACIÓN GENÉTICA DEL PADRE (INDICE - FIABILIDAD)

| FN | A-PARTO | POT.CREC. | DM | DE | FOS | LECHE | | | | | | |
|----|---------|-----------|-----|------|-----|-------|-----|------|-----|------|---|---|
| 83 | 0,82 | 0 0 | 112 | 0,75 | 88 | 0,65 | 108 | 0,73 | 101 | 0,57 | 0 | 0 |

VALORACIÓN GENÉTICA DE LA MADRE (INDICE - FIABILIDAD)

| FN | A-PARTO | POT.CREC. | DM | DE | FOS | LECHE | | | | | | | |
|-----|---------|-----------|------|----|------|-------|------|----|------|-----|------|-----|------|
| 105 | 0,29 | 99 | 0,25 | 94 | 0,29 | 101 | 0,32 | 93 | 0,36 | 107 | 0,29 | 106 | 0,29 |

| Centro Testaje | Fecha Inicio | Fecha Final | Peso Inicio | Peso Final | Δ Peso | G.M.D. |
|----------------|--------------|-------------|-------------|------------|--------|--------|
| Aranjuez nº 68 | 06/11/2018 | 01/03/2018 | 520 | 667 | 147 | 1,278 |

ANIMAL NO PARTICIPANTE EN EL CONCURSO MORFOLÓGICO POR PROCEDER DE OTRA COMUNIDAD AUTÓNOMA.

FICHA DEL ANIMAL

| NOMBRE | SEXO | F.NACIMIENTO | CRIADOR | TIPO DE REGISTRO |
|------------------------|----------------|---|---|--------------------------------|
| MAQUI | MACHO | 31/12/2016 | FRANCISCO ROMERO IGLESIAS MÉRIDA (BADAJOZ) | REPRODUCTOR PROMESA |
| Nº CROTAL | Nº GENEALÓGICO | PROPIETARIO ACTUAL | | TIPO GANADERIA |
| ES02100779 9454 | RI16054 | FRANCISCO ROMERO IGLESIAS MÉRIDA (BADAJOZ) | | PROGRAMA DE MEJORA |

MONTA NATURAL
 INSEMINACIÓN ARTIFICIAL
 TRANSFERENCIA DE EMBRIONES

| PADRE | ABUELO | BISABUELOS PATERNOS | |
|---|--|----------------------------------|---------------------------|
| HENRY6094 001936113421 FR001936113421 | DIESEL9449 001933008323 | SATIN7388 001931127833 | UTOPIE 001931769449 |
| | ABUELA | BISABUELOS MATERNOS | |
| | BELLA6094 001932629912 32629912 | TARVIS 001931268687 | URNE 6094 001931769468 |
| MADRE | ABUELO | BISABUELOS PATERNOS | |
| FLAMENCA RI13027 ES051005536327 | CARDENETE RI10034 ES071005069234 | TALENT -MN- -IA- 008703200461 | ZORITA RI07035 |
| | ABUELA | BISABUELOS MATERNOS | |
| | UVEA RI05025 ES091004653625 | PECHUGON RJ L01008 | SALSERA RI03017 |

CALIFICACIÓN AL DESTETE

| FECHA CALIFICACION | DM | DE | AF | CONDICIÓN CORPORAL | DOCILIDAD |
|--------------------|----|----|----|--------------------|-----------|
| 10/08/2017 | 72 | 60 | 68 | 7 | Inmóvil |

CALIFICACIÓN ADULTA

| FECHA CALIFICACIÓN | DM | DE | AF | CR | CONDICIÓN CORPORAL |
|--------------------|----|----|----|----|--------------------|
| 01/03/2018 | 63 | 42 | 60 | 53 | 7 |

CONTROL DE RENDIMIENTOS

| PESO AL NACIMIENTO (KG) | PESO 120 DÍAS (KG) | PESO 210 DÍAS (KG) |
|-------------------------|--------------------|--------------------|
| 42 | 185 | 323 |

VALORACIÓN GENÉTICA DEL ANIMAL (INDICE - FIABILIDAD)

| FN | A-PARTO | POT.CREC. | DM | DE | FOS | LECHE |
|----|---------|-----------|----|----|-----|-------|
| | | | | | | |

VALORACIÓN GENÉTICA DEL PADRE (INDICE - FIABILIDAD)

| FN | A-PARTO | POT.CREC. | DM | DE | FOS | LECHE |
|----|---------|-----------|----|----|-----|-------|
| | | | | | | |

VALORACIÓN GENÉTICA DE LA MADRE (INDICE - FIABILIDAD)

| FN | A-PARTO | POT.CREC. | DM | DE | FOS | LECHE |
|----|---------|-----------|----|----|-----|-------|
| | | | | | | |

| Centro Testaje | Fecha Inicio | Fecha Final | Peso Inicio | Peso Final | Δ Peso | G.M.D. |
|----------------|--------------|-------------|-------------|------------|--------|--------|
| Aranjuez nº 68 | 06/11/2018 | 01/03/2018 | 470 | 634 | 164 | 1,426 |

FICHA DEL ANIMAL

| NOMBRE | SEXO | F.NACIMIENTO | CRIADOR | TIPO DE REGISTRO |
|------------------------|----------------|---|---|---------------------------|
| MARINO | MACHO | 18/12/2016 | JOSE LUIS MURILLO MORENO CONSTANTINA (SEVILLA) | REPRODUCTOR JOVEN |
| Nº CROTAL | Nº GENEALÓGICO | PROPIETARIO ACTUAL | | TIPO GANADERIA |
| ES05010677 6180 | EN 16090 | JOSE LUIS MURILLO MORENO CONSTANTINA (SEVILLA) | | PROGRAMA DE MEJORA |

MONTA NATURAL INSEMINACIÓN ARTIFICIAL TRANSFERENCIA DE EMBRIONES

| PADRE | ABUELO | BISABUELOS PATERNOS | |
|---|-----------------------------------|---------------------|--------------|
| JAZZMAN 003708294352 FR003708294352 | FOLIO 008701041860 | BIENVENU | 002307276862 |
| | | AMINA | 008701041144 |
| | ABUELA | BISABUELOS MATERNOS | |
| | FAUSTINE 003708290108 08290108 | AVENIR | 004241094060 |
| | | COUSINNE | 003708297123 |

| MADRE | ABUELO | BISABUELOS PATERNOS | |
|---|---------------------------------------|---------------------|--------------|
| EMBARGADA EN 12064 ES060106043958 | DESTIN 002309433703 FR002309433703 | ATTRIBUT | 005316622251 |
| | | UPETTE | 002303330382 |
| | ABUELA | BISABUELOS MATERNOS | |
| | OLIVA EN00064 ES0000EN00064 | ITACIANO | AV95025 |
| | | DAHIRA | FF90013 |

CALIFICACIÓN AL DESTETE

| FECHA CALIFICACIÓN | DM | DE | AF | CONDICIÓN CORPORAL | DOCILIDAD |
|--------------------|----|----|----|--------------------|----------------------|
| 05/06/2017 | 58 | 66 | 68 | 5 | Viene tranquilamente |

CALIFICACIÓN ADULTA

| FECHA CALIFICACIÓN | DM | DE | AF | CR | CONDICIÓN CORPORAL |
|--------------------|----|----|----|----|--------------------|
| 02/03/2018 | 70 | 80 | 66 | 77 | 7 |

CONTROL DE RENDIMIENTOS

| PESO AL NACIMIENTO (KG) | PESO 120 DÍAS (KG) | PESO 210 DÍAS (KG) |
|-------------------------|--------------------|--------------------|
| 50 | 182 | 303 |

VALORACIÓN GENÉTICA DEL ANIMAL (ÍNDICE - FIABILIDAD)

| FN | A-PARTO | POT.CREC. | DM | DE | FOS | LECHE |
|----|---------|-----------|----|----|-----|-------|
| | | | | | | |

VALORACIÓN GENÉTICA DEL PADRE (ÍNDICE - FIABILIDAD)

| FN | A-PARTO | POT.CREC. | DM | DE | FOS | LECHE |
|----|---------|-----------|----|----|-----|-------|
| | | | | | | |

VALORACIÓN GENÉTICA DE LA MADRE (ÍNDICE - FIABILIDAD)

| FN | A-PARTO | POT.CREC. | DM | DE | FOS | LECHE |
|----|---------|-----------|----|----|-----|-------|
| | | | | | | |

| Centro Testaje | Fecha Inicio | Fecha Final | Peso Inicio | Peso Final | Δ Peso | G.M.D. |
|----------------|--------------|-------------|-------------|------------|--------|--------|
| Aranjuez nº 26 | 07/11/17 | 27/02/18 | 444 | 627 | 183 | 1,634 |

ANIMAL NO PARTICIPANTE EN EL CONCURSO MORFOLÓGICO POR PROCEDER DE OTRA COMUNIDAD AUTÓNOMA.

FICHA DEL ANIMAL

| NOMBRE | SEXO | F.NACIMIENTO | CRIADOR | TIPO DE REGISTRO |
|--------|--------------|-------------------|--|----------------------------|
| MAXIMO | MACHO | 12/12/2016 | ANTONIO J. PEREZ ANDRADA CASAR DE CÁCERES (CACERES) | REGISTRO DEFINITIVO |

| Nº CROTAL | Nº GENEALÓGICO | PROPIETARIO ACTUAL | TIPO GANADERIA |
|------------------------|----------------|--|---------------------------|
| ES03100777 3437 | XD16042 | ANTONIO J. PEREZ ANDRADA CASAR DE CÁCERES (CACERES) | PROGRAMA DE MEJORA |

MONTA NATURAL
 INSEMINACIÓN ARTIFICIAL
 TRANSFERENCIA DE EMBRIONES

| PADRE | ABUELO | BISABUELOS PATERNOS |
|------------------------------------|--|--|
| JAUJA XD14010 ES041007363503 | CHAMPION -IA- (ELIFE) 001932816932 FR001932816932 | OTAN -IA- 001998000189 TANYA BIS 001931126471 |
| | ABUELA | BISABUELOS MATERNOS |
| | BARCELONESA XD09009 ES081005752906 | NEUF -IA- 002297004114 MADRILEÑA GF98052 |

| MADRE | ABUELO | BISABUELOS PATERNOS |
|------------------------------------|--|--|
| BRUJA XD09017 ES041005853557 | MOZART -IA- 001996019196 FR001996019196 | GENIAL -IA- 008791002491 IDOLE 001593044013 |
| | ABUELA | BISABUELOS MATERNOS |
| | USANA XD05005 ES061004384304 | REBUS GF02025 MALADE GF98045 |

CALIFICACIÓN AL DESTETE

| FECHA CALIFICACIÓN | DM | DE | AF | CONDICIÓN CORPORAL | DOCILIDAD |
|--------------------|----|----|----|--------------------|-----------|
| 24/05/2017 | 63 | 88 | 70 | 6 | Inmóvil |

CALIFICACIÓN ADULTA

| FECHA CALIFICACIÓN | DM | DE | AF | CR | CONDICIÓN CORPORAL |
|--------------------|----|----|----|----|--------------------|
| 06/11/2018 | 77 | 82 | 80 | 80 | 8 |

CONTROL DE RENDIMIENTOS

| PESO AL NACIMIENTO (KG) | PESO 120 DÍAS (KG) | PESO 210 DÍAS (KG) |
|-------------------------|--------------------|--------------------|
| 46 | 246 | 400 |

VALORACIÓN GENÉTICA DEL ANIMAL (INDICE - FIABILIDAD)

| FN | A-PARTO | POT.CREC. | DM | DE | FOS | LECHE |
|----|---------|-----------|----|----|-----|-------|
| | | | | | | |

VALORACIÓN GENÉTICA DEL PADRE (INDICE - FIABILIDAD)

| FN | A-PARTO | POT.CREC. | DM | DE | FOS | LECHE |
|----|---------|-----------|----|----|-----|-------|
| | | | | | | |

VALORACIÓN GENÉTICA DE LA MADRE (INDICE - FIABILIDAD)

| FN | A-PARTO | POT.CREC. | DM | DE | FOS | LECHE |
|----------|---------|-----------|---------|----------|---------|----------|
| 101 0,29 | 99 0,26 | 97 0,29 | 96 0,34 | 100 0,38 | 99 0,31 | 105 0,29 |

FICHA DEL ANIMAL

| NOMBRE | SEXO | F.NACIMIENTO | CRIADOR | TIPO DE REGISTRO |
|--------|--------------|-------------------|---|--------------------------|
| MARIO | MACHO | 05/11/2016 | FRANCISCO ROMERO IGLESIAS MÉRIDA (BADAJOZ) | REPRODUCTOR JOVEN |

| Nº CROTAL | Nº GENEALÓGICO | PROPIETARIO ACTUAL | TIPO GANADERIA |
|------------------------|----------------|---|---------------------------|
| ES00100779 9441 | RI16041 | FRANCISCO ROMERO IGLESIAS MÉRIDA (BADAJOZ) | PROGRAMA DE MEJORA |

MONTA NATURAL INSEMINACIÓN ARTIFICIAL TRANSFERENCIA DE EMBRIONES

| PADRE | ABUELO | BISABUELOS PATERNOS | |
|---------------------------|---------------------------------------|---------------------|--------------|
| HENRY6094 001936113421 | DIESEL9449 001933008323 | SATIN7388 | 001931127833 |
| | | UTOPIE | 001931769449 |
| | ABUELA | BISABUELOS MATERNOS | |
| FR001936113421 | BELLA6094 001932629912 32629912 | TARVIS | 001931268687 |
| | | URNE 6094 | 001931769468 |

| MADRE | ABUELO | BISABUELOS PATERNOS | |
|-------------------|---|---------------------|--------------|
| ZORITA RI07035 | VESTON 002216177528 FR002216177528 | MICMAC -MN- | 008796005024 |
| | | ROMAINE | 002216177145 |
| | ABUELA | BISABUELOS MATERNOS | |
| ES061005158935 | RECOLONA RI02020 ES061003678072 | LACERO | CP97017 |
| | | KURDA | RI97004 |

CALIFICACIÓN AL DESTETE

| FECHA CALIFICACIÓN | DM | DE | AF | CONDICIÓN CORPORAL | DOCILIDAD |
|--------------------|----|----|----|--------------------|-----------|
| 07/06/2017 | 52 | 58 | 60 | 5 | Inmóvil |

CALIFICACIÓN ADULTA

| FECHA CALIFICACIÓN | DM | DE | AF | CR | CONDICIÓN CORPORAL |
|--------------------|----|----|----|----|--------------------|
| 01/03/2018 | 60 | 64 | 54 | 47 | 7 |

CONTROL DE RENDIMIENTOS

| PESO AL NACIMIENTO (KG) | PESO 120 DÍAS (KG) | PESO 210 DÍAS (KG) |
|-------------------------|--------------------|--------------------|
| 45 | 141 | 259 |

VALORACIÓN GENÉTICA DEL ANIMAL (INDICE - FIABILIDAD)

| FN | A-PARTO | POT.CREC. | DM | DE | FOS | LECHE |
|----|---------|-----------|----|----|-----|-------|
| | | | | | | |

VALORACIÓN GENÉTICA DEL PADRE (INDICE - FIABILIDAD)

| FN | A-PARTO | POT.CREC. | DM | DE | FOS | LECHE |
|----|---------|-----------|----|----|-----|-------|
| | | | | | | |

VALORACIÓN GENÉTICA DE LA MADRE (INDICE - FIABILIDAD)

| FN | A-PARTO | POT.CREC. | DM | DE | FOS | LECHE |
|----|---------|-----------|----|----|-----|-------|
| | | | | | | |

| Centro Testaje | Fecha Inicio | Fecha Final | Peso Inicio | Peso Final | Δ Peso | G.M.D. |
|----------------|--------------|-------------|-------------|------------|--------|--------|
| Aranjuez nº 68 | 06/11/2018 | 01/03/2018 | 578 | 684 | 146 | 1,270 |

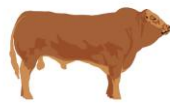

FEDERACIÓN ESPAÑOLA CRIADORES

LIMUSIN**FICHA DEL ANIMAL**

| NOMBRE | SEXO | F.NACIMIENTO | CRIADOR | TIPO DE REGISTRO |
|-----------|--------------|-------------------|---|----------------------------|
| MARISMEÑO | MACHO | 27/10/2016 | RAMON PEREZ-CARRION GARROVILLAS DE ALCONÉTAR (CACERES) | REGISTRO DEFINITIVO |

| Nº CROTAL | Nº GENEALÓGICO | PROPIETARIO ACTUAL | TIPO GANADERIA |
|------------------------|----------------|---|---------------------------|
| ES08100834 7574 | PT16088 | RAMON PEREZ-CARRION GARROVILLAS DE ALCONÉTAR (CACERES) | PROGRAMA DE MEJORA |

MONTA NATURAL



INSEMINACIÓN ARTIFICIAL



TRANSFERENCIA DE EMBRIONES



| PADRE | ABUELO | BISABUELOS PATERNOS |
|-----------------------------------|--|---|
| DOGO YT11044 ES031520386761 | CLOCHER -IA- -MN- 002216177879 FR002216177879 | VALSEUR -IA- -MN 002216177589 RUCHE 002216177098 |
| | ABUELA | BISABUELOS MATERNOS |
| | SAUGE 002219621795 FR002219621795 | MECANO 005396135133 HUPE 002292003907 |

| MADRE | ABUELO | BISABUELOS PATERNOS |
|--|---------------------------------|--|
| URBANE 001931498699 FR001931498699 | OCTOBRE MN -IA- 001998008461 | LEADER 001995002761 JULIENNE 001994013930 |
| | ABUELA | BISABUELOS MATERNOS |
| | OLIVIA 001930368259 30368259 | IDEAL -MN- -IA- 001993013281 IANNE 001993012898 |

CALIFICACIÓN AL DESTETE

| FECHA CALIFICACIÓN | DM | DE | AF | CONDICIÓN CORPORAL | DOCILIDAD |
|--------------------|----|----|----|--------------------|-----------|
| 22/05/2017 | 63 | 68 | 60 | 6 | Inmóvil |

CALIFICACIÓN ADULTA

| FECHA CALIFICACIÓN | DM | DE | AF | CR | CONDICIÓN CORPORAL |
|--------------------|----|----|----|----|--------------------|
| 19/12/2017 | 47 | 64 | 40 | 53 | 4 |

CONTROL DE RENDIMIENTOS

| PESO AL NACIMIENTO (KG) | PESO 120 DÍAS (KG) | PESO 210 DÍAS (KG) |
|-------------------------|--------------------|--------------------|
| 41 | 203 | 369 |

VALORACIÓN GENÉTICA DEL ANIMAL (ÍNDICE - FIABILIDAD)

| FN | A-PARTO | POT.CREC. | DM | DE | FOS | LECHE |
|----|---------|-----------|----|----|-----|-------|
| | | | | | | |

VALORACIÓN GENÉTICA DEL PADRE (ÍNDICE - FIABILIDAD)

| FN | A-PARTO | POT.CREC. | DM | DE | FOS | LECHE | | | | | |
|----|---------|-----------|-----|------|-----|-------|-----|------|-----|-----|-----|
| 97 | 0,86 | 0 0 | 104 | 0,77 | 92 | 0,68 | 114 | 0,76 | 100 | 0,6 | 0 0 |

VALORACIÓN GENÉTICA DE LA MADRE (ÍNDICE - FIABILIDAD)

| FN | A-PARTO | POT.CREC. | DM | DE | FOS | LECHE | | | | | | | |
|-----|---------|-----------|------|-----|------|-------|------|----|------|-----|------|----|------|
| 107 | 0,54 | 90 | 0,34 | 100 | 0,49 | 96 | 0,49 | 98 | 0,56 | 103 | 0,43 | 95 | 0,36 |

FICHA DEL ANIMAL

| NOMBRE | SEXO | F.NACIMIENTO | CRIADOR | TIPO DE REGISTRO |
|----------|--------------|-------------------|---|--------------------------|
| MAJESTAD | MACHO | 23/10/2016 | JOSE LUIS MURILLO MORENO CONSTANTINA (SEVILLA) | REPRODUCTOR JOVEN |

| Nº CROTAL | Nº GENEALÓGICO | PROPIETARIO ACTUAL | TIPO GANADERIA |
|------------------------|----------------|---|---------------------------|
| ES09010677 6140 | EN16049 | JOSE LUIS MURILLO MORENO CONSTANTINA (SEVILLA) | PROGRAMA DE MEJORA |

MONTA NATURAL INSEMINACIÓN ARTIFICIAL TRANSFERENCIA DE EMBRIONES

| PADRE | ABUELO | BISABUELOS PATERNOS |
|--|--|--|
| DESTIN 002309433703 FR002309433703 | ATTRIBUT 005316622251 | TIMBRE 002216177342 PISTACHE 007217400925 |
| | ABUELA | BISABUELOS MATERNOS |
| | UPETTE 002303330382 03330382 | RENOIR 002351222834 MASCOTTE 002396041930 |
| | MADRE | ABUELO |
| CORDOBESA EN10081 ES000105055070 | MOZART -IA- 001996019196 FR001996019196 | GENIAL -IA- 008791002491 IDOLE 001593044013 |
| | ABUELA | BISABUELOS MATERNOS |
| | VIRTUDES EN06054 ES070103613459 | IMPERIAL 008793000559 NORUEGA EN99062 |

CALIFICACIÓN AL DESTETE

| FECHA CALIFICACIÓN | DM | DE | AF | CONDICIÓN CORPORAL | DOCILIDAD |
|--------------------|----|----|----|--------------------|----------------------|
| 05/06/2017 | 63 | 70 | 70 | 7 | Viene tranquilamente |

CALIFICACIÓN ADULTA

| FECHA CALIFICACIÓN | DM | DE | AF | CR | CONDICIÓN CORPORAL |
|--------------------|----|----|----|----|--------------------|
| 20/12/2017 | 67 | 80 | 62 | 57 | 6 |

CONTROL DE RENDIMIENTOS

| PESO AL NACIMIENTO (KG) | PESO 120 DÍAS (KG) | PESO 210 DÍAS (KG) |
|-------------------------|--------------------|--------------------|
| 45 | 182 | 331 |

VALORACIÓN GENÉTICA DEL ANIMAL (INDICE - FIABILIDAD)

| FN | A-PARTO | POT.CREC. | DM | DE | FOS | LECHE |
|----|---------|-----------|----|----|-----|-------|
| | | | | | | |

VALORACIÓN GENÉTICA DEL PADRE (INDICE - FIABILIDAD)

| FN | A-PARTO | POT.CREC. | DM | DE | FOS | LECHE |
|----|---------|-----------|----|----|-----|-------|
| | | | | | | |

VALORACIÓN GENÉTICA DE LA MADRE (INDICE - FIABILIDAD)

| FN | A-PARTO | POT.CREC. | DM | DE | FOS | LECHE |
|----|---------|-----------|----|----|-----|-------|
| | | | | | | |

| Centro Testaje | Fecha Inicio | Fecha Final | Peso Inicio | Peso Final | Δ Peso | G.M.D. |
|----------------|--------------|-------------|-------------|------------|--------|--------|
| Aranjuez nº 67 | 16/08/2017 | 07/12/2017 | 474 | 674 | 200 | 1,770 |

ANIMAL NO PARTICIPANTE EN EL CONCURSO MORFOLÓGICO POR PROCEDER DE OTRA COMUNIDAD AUTÓNOMA.



C/ Infanta Mercedes, 31. 28020 MADRID.Tels.: 91 577 18 53
C/ Bernardo Dorado, 16. 37008 SALAMANCA.Tels.: 923 88 00 50
librogenealogico@razalimusin.org - www.razalimusin.org