

Nº CROTAL:
ES06101068 **3285**

NOMBRE:
TERRY MM -BCV

SIGLA - CRIADOR:
BCV - EPIFANIO MATEOS MATEOS

FECHA DE NACIMIENTO:
08/10/2022

EDAD:
14 MESES

LOCALIDAD Y PROVINCIA:
ROBLEDILLO DE TRUJILLO (CÁCERES)

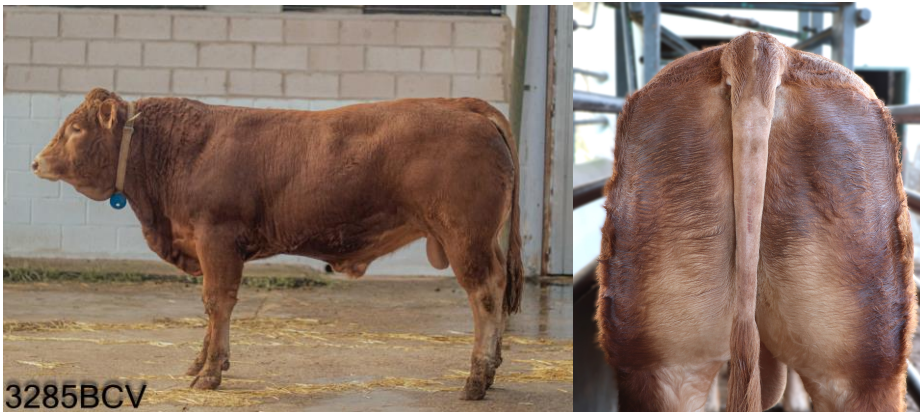

PRECIO DE
ARRANQUE:
3.000 €

ÍNDICE DE TESTAJE
(IT):
80

ÍNDICE RENTABILIDAD
GENÉTICO (IRg):
99

GENEALOGÍA

ÍNDICES GENÉTICOS PADRES (Valoración genética IBOVAL)

Padre

J
ES081530424199

Abuelos paternos

GRANT ED

VBEREZI

Madre

JULIETTE MM
ES021007359196

Abuelos maternos

B 2953

AFRICA

Padre	Índice Fiab.	
Facilidad de Nacimiento		
Aptitud al parto		
Potencial de Crecimiento		
Desarrollo Muscular		
Desarrollo Esquelético		
Finura de Hueso		
Producción de Leche		

Madre	Índice Fiab.	
Facilidad de Nacimiento		
Aptitud al parto		
Potencial de Crecimiento		
Desarrollo Muscular		
Desarrollo Esquelético		
Finura de Hueso		
Producción de Leche		

LIMUSINA
Raza para ganar

RESULTADO TESTAJE	DESARROLLO ESQUELÉTICO (DE)			GRUPA				FINURA DE HUESO (GC)	
	LD	LP	DS	AA	AT	AI	LN		
	86	83	91	76	84	81	97	110	
SERIE: BADAJOZ 49	AN	FUNCIONALIDAD				DESARROLLO MUSCULAR (DM)			
	APDVL	APDVD	RD	APLPVT	APLPVL	AC	AD	EL	
75	90	95	100	99	101	94	97	94	

CONTROL DE RENDIMIENTOS	PESO AL NACIMIENTO (Kg)	PESO AJUSTADO A 120 días (Kg)	PESO AJUSTADO A 210 días (Kg)	PESO AJUSTADO A 400 días (Kg.)	GMD Testaje: (gr/día)
	44	195	311	562	1.384

VALORACIÓN GENÉTICA (FECL Junio 23)

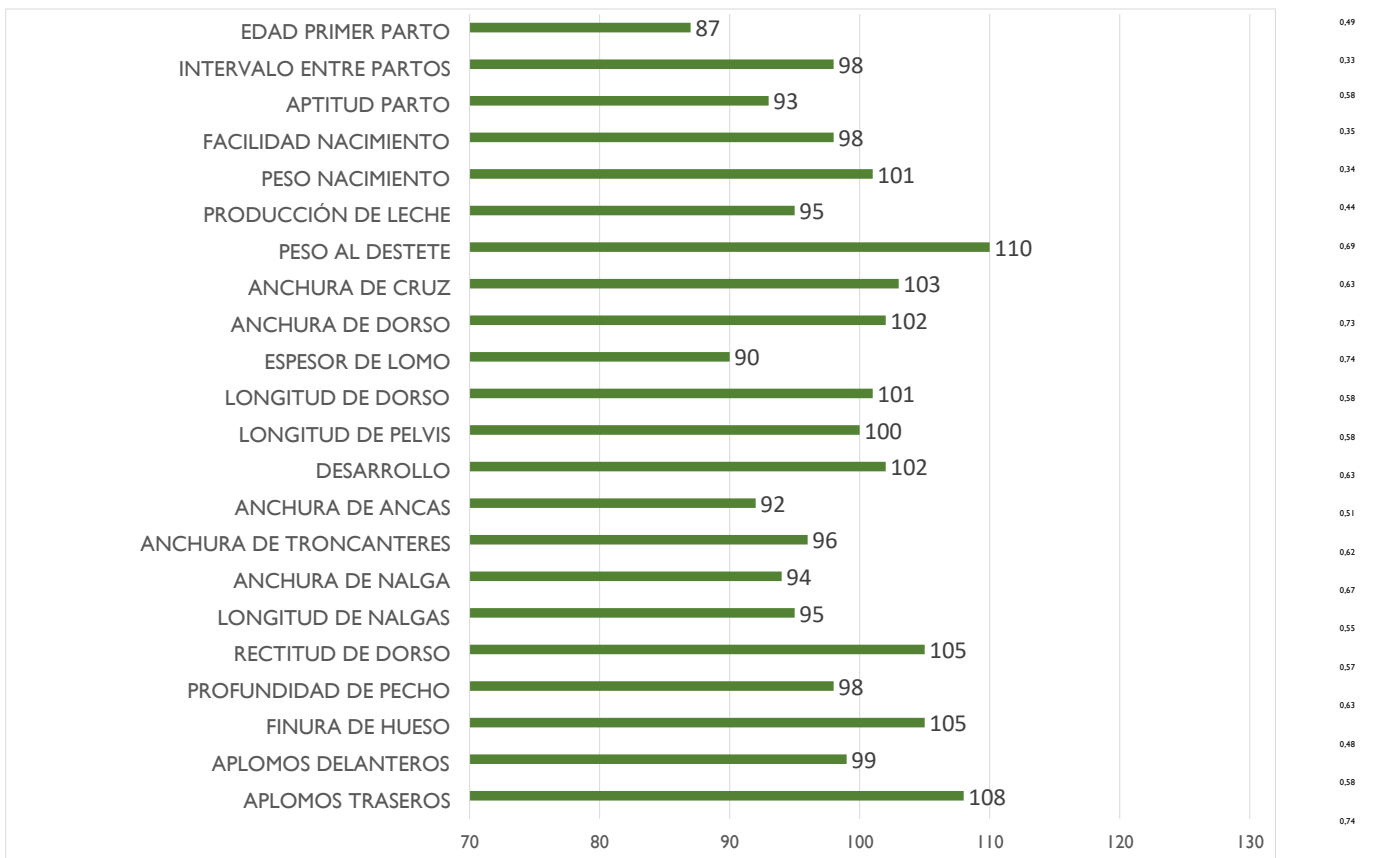

F.nacimiento → fecha de nacimiento
 LD→ longitud de dorso
 LP→ longitud de pelvis
 DS→ desarrollo-tamaño
 AA→ anchura de ancas
 AI→ Anchura de Isquiones

AT→ anchura de trocánteres
 LN→ longitud de nalga
 AC→ anchura cruz
 AD→ anchura dorso
 EL→ espesor de lomo
 AN→ anchura de nalga
 APD→ aplomos delanteros
 APT→ aplomos traseros
 APDVL → Aplomos delanteros vista lateral
 APDVD → Aplomos delanteros vista delantera
 APLPVL → Aplomos posteriores vista lateral

APLPVT→ Aplomos posteriores vista trasera
 RD→ rectitud de dorso
 GC→ grosor de las cañas-finura de hueso
 Fiab. →Fiabilidad
 GMD→ Ganancia Media Diaria.