

Nº CROTAL:
ES06101053 **5311**

NOMBRE:
TRISTAN P 0 -JGA

SIGLA - CRIADOR:
JGA - GANADERÍA LIMUSÍN GUTIÉRREZ AR

FECHA DE NACIMIENTO:
05/10/2022

EDAD:
14 MESES

LOCALIDAD Y PROVINCIA:
GUIJO DE CORIA (CÁCERES)

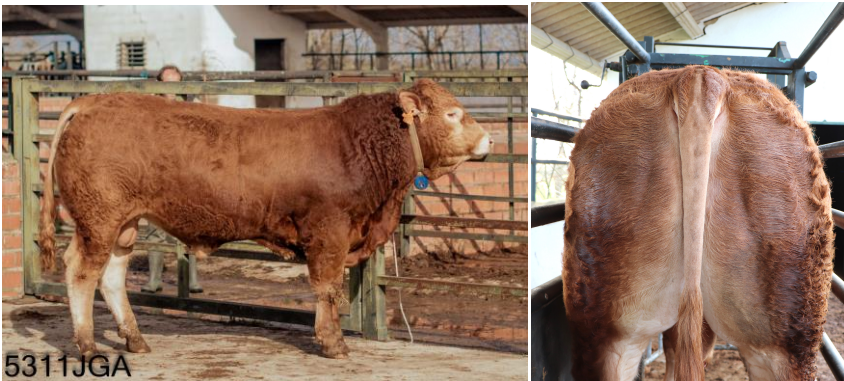

PRECIO DE
ARRANQUE:
3.300 €

ÍNDICE DE TESTAJE
(IT):
103

ÍNDICE RENTABILIDAD
GENÉTICO (IRg):
97

GENEALOGÍA

ÍNDICES GENÉTICOS PADRES (Valoración genética IBOVAL)

Padre

JENSUIS PP -IA
FR001215150355

Abuelos paternos

GUNADARKPO

HONORABLE

Madre

HESS
FR002424542468

Abuelos maternos

DALLAS

ALOUETTE

Padre	Índice Fiab.	
Facilidad de Nacimiento	110	0,99
Aptitud al parto	102	0,86
Potencial de Crecimiento	109	0,99
Desarrollo Muscular	109	0,99
Desarrollo Esquelético	94	0,99
Finura de Hueso	110	0,98
Producción de Leche	83	0,91

Madre	Índice Fiab.	
Facilidad de Nacimiento	100	0,53
Aptitud al parto	107	0,28
Potencial de Crecimiento	98	0,48
Desarrollo Muscular	93	0,49
Desarrollo Esquelético	101	0,56
Finura de Hueso	104	0,43
Producción de Leche	98	0,34

LIMUSINA

Raza para ganar

RESULTADO TESTAJE	DESARROLLO ESQUELÉTICO (DE)			GRUPA				FINURA DE HUESO (GC)	
	LD	LP	DS	AA	AT	AI	LN		
	99	96	97	103	100	104	97	100	
AN	FUNCIONALIDAD					DESARROLLO MUSCULAR (DM)			
	APDVL	APDVD	RD	APLPVT	APLPVL	AC	AD	EL	
SERIE: BADAJOS 49	102	102	108	94	109	111	114	109	106

CONTROL DE RENDIMIENTOS	PESO AL NACIMIENTO (Kg)	PESO AJUSTADO A 120 días (Kg)	PESO AJUSTADO A 210 días (Kg)	PESO AJUSTADO A 400 días (Kg.)	GMD Testaje: (gr/día)
	44	198	313	605	1.491

VALORACIÓN GENÉTICA (FECL Junio 23)

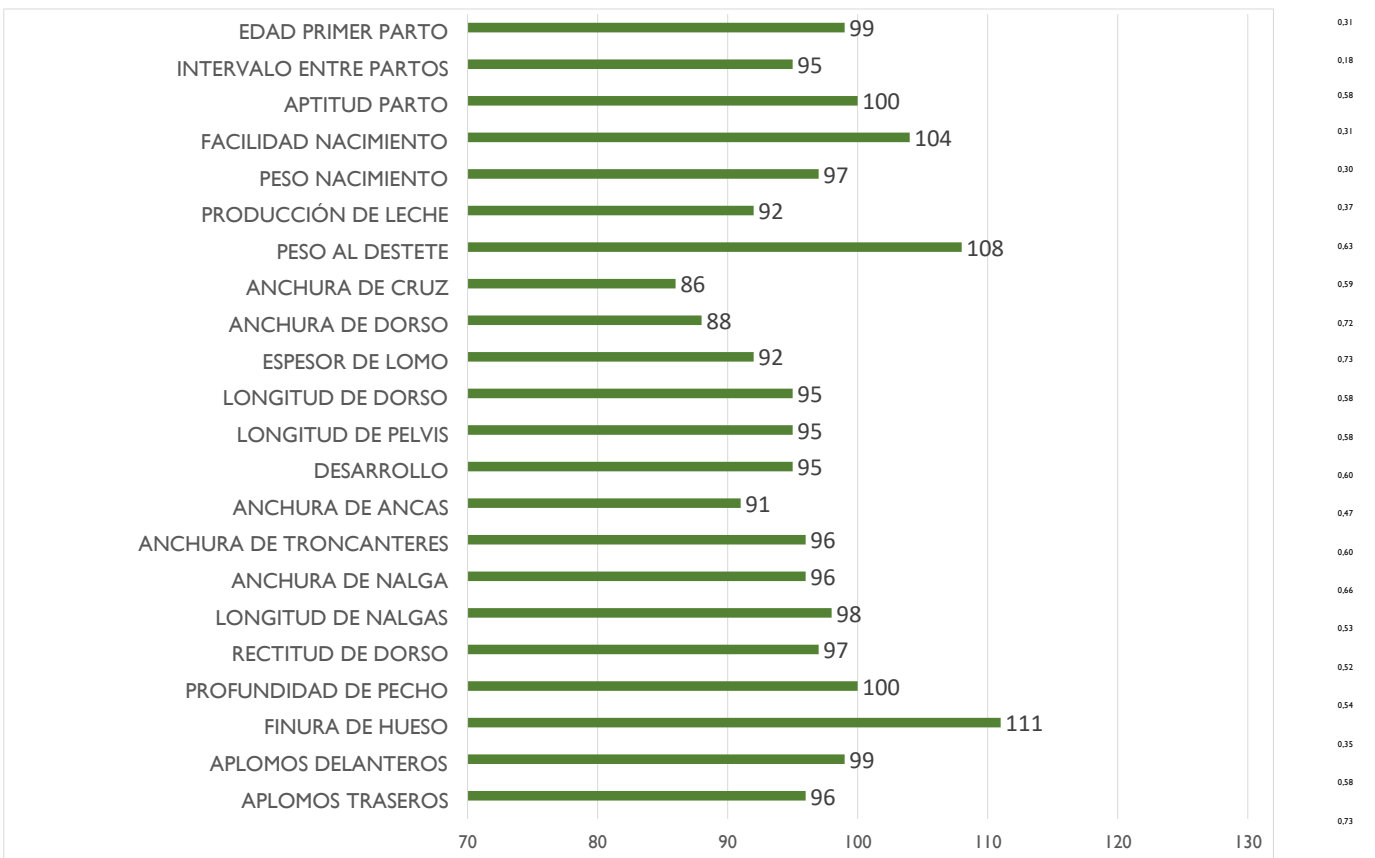

F.nacimiento → fecha de nacimiento
 LD→ longitud de dorso
 LP→ longitud de pelvis
 DS→ desarrollo-tamaño
 AA→ anchura de ancas
 AI→ Anchura de Isquiones

AT→ anchura de trocánteres
 LN→ longitud de nalga
 AC→ anchura cruz
 AD→ anchura dorso
 EL→ espesor de lomo
 AN→ anchura de nalga
 APD→ aplomos delanteros
 APT→ aplomos traseros
 APDVL → Aplomos delanteros vista lateral
 APDVD → Aplomos delanteros vista delantera
 APLPVL→ Aplomos posteriores vista lateral

APLPVT→ Aplomos posteriores vista trasera
 RD→ rectitud de dorso
 GC→ grosor de las cañas-finura de hueso
 Fiab. →Fiabilidad
 GMD→ Ganancia Media Diaria.